

2018
臺中世界
花卉博覽會
TAICHUNG
WORLD
FLORA
EXPOSITION



中華民國106年

臺中市 東勢區

人口統計分析



臺中市東勢區公所
會計室 編印
中華民國107年6月 出版

目

錄

| | |
|-------------------|----|
| 壹、前言..... | 1 |
| 貳、人口分布..... | 2 |
| 一、人口數與人口密度..... | 2 |
| 二、性別分析..... | 3 |
| 三、戶數與戶量..... | 6 |
| 四、人口動態..... | 13 |
| (一) 自然增加率..... | 13 |
| (二) 社會增加率..... | 16 |
| (三) 人口成長趨勢..... | 16 |
| (四) 各里人口概況..... | 17 |
| 參、人口特性..... | 22 |
| 一、年齡結構..... | 22 |
| (一) 幼年人口..... | 22 |
| (二) 青壯年人口..... | 23 |
| (三) 老年人口..... | 24 |
| (四) 依賴人口指數..... | 25 |
| (五) 老化指數..... | 26 |
| 二、教育程度..... | 30 |
| (一) 依教育程度..... | 30 |
| (二) 依年齡別教育程度..... | 31 |
| 三、婚姻概況..... | 33 |
| 四、原住民人口..... | 38 |
| 肆、結論..... | 40 |
| 伍、參考資料..... | 42 |

壹、前言

人口統計或人口統計學(Demography)為研究一個地區或國家人口的學門，主要涵蓋人口總數、人口結構、與人口變遷及發展等方面。其精細之意義為：「對人類人口數量及其因出生、死亡及移民所引起之變動之研究。」近年來其範圍擴大為：對於生育、婚姻、移民及死亡等資料之蒐集及運用人口統計方法，分析人口及其他社會問題，用以解決諸如預期壽命、出生率、死亡率等資料，以推估未來人口移動以及變化等問題據以分析其結果、說明人口現象及人口成長的關係。

因為人力是重要的社會資源，人口多寡及其素質優劣關係著國家經濟社會進步的速度，因此人口統計向來為執政者所重視，藉由人口統計可以了解一個國家之財力、物力及人力資源之配合，以作為規劃財源及發展經濟與社會福利事業之依據，人口結構健全與否攸關國家的盛衰，亦可反映國家經濟社會文化發展概況。

為掌握本區現住人口的變化，本文就本區歷年戶籍人口資料加以整理統計並做深入分析，以了解本區居民的教育程度、性別、婚姻等概況，用以解析人口組成因子的分布情形，希望能提供本區規劃未來發展的參考。

貳、人口分布

一、人口數與人口密度(詳表 1、表 2、表 5)

民國 106 年底本區戶籍登記人口數為 50,714 人，較民國 96 年底 54,790 人，減少 4,076 人或減少 7.44%；較民國 105 年底減少 238 人或減少 0.47%；就人口數而言，在臺中市 29 區中排名第 23 位。(如圖 1、圖 2)

圖 1.東勢區近年底現住人口總數

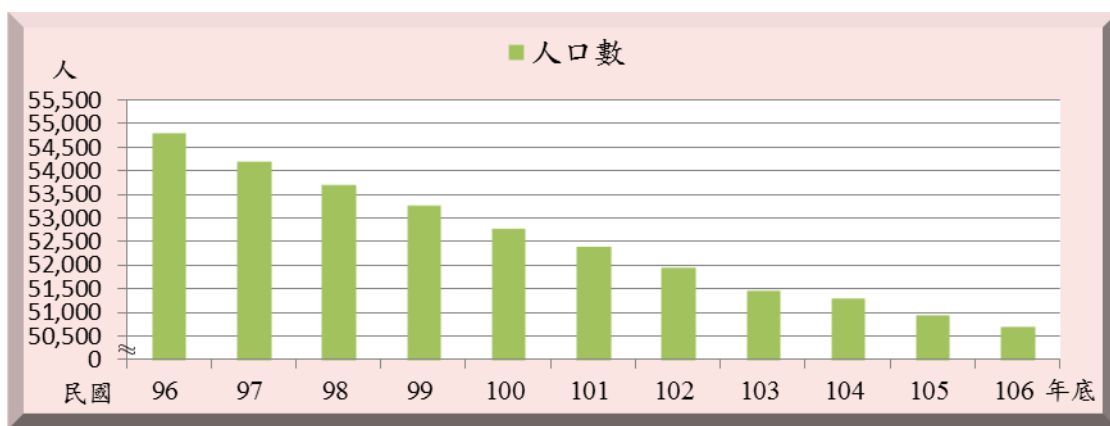

資料來源：東勢區戶政事務所。

圖 2.民國 106 年底臺中市各區現住人口總數

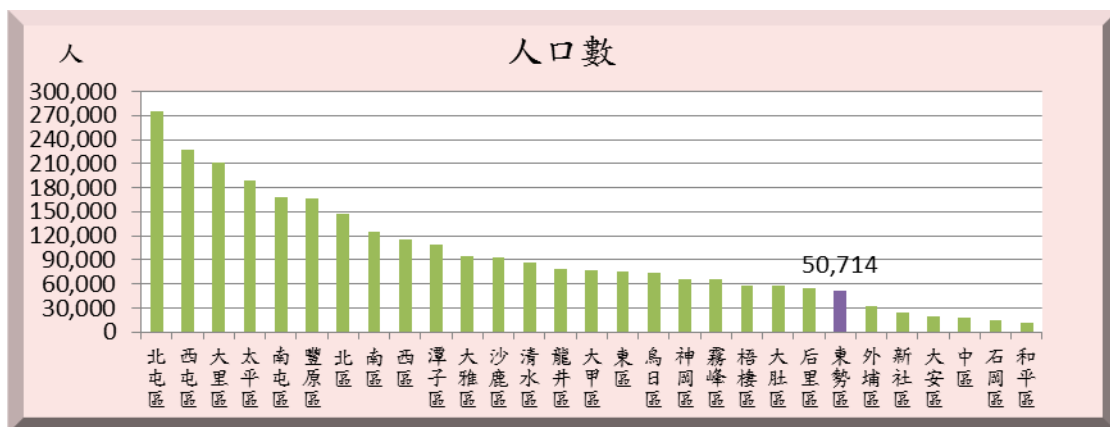

資料來源：臺中市政府民政局。

本區面積為 117.4065 平方公里，人口密度則因人口不斷的減少而遞減，民國 106 年底人口密度為 431.95 人/平方公里，在臺中市 29 區中排名第 27 位，僅多於和平區 10.55 人/平方公里及新社區 359.34 人/平方公里。(如圖 3)

圖 3.民國 106 年底臺中市各區居住人口密度

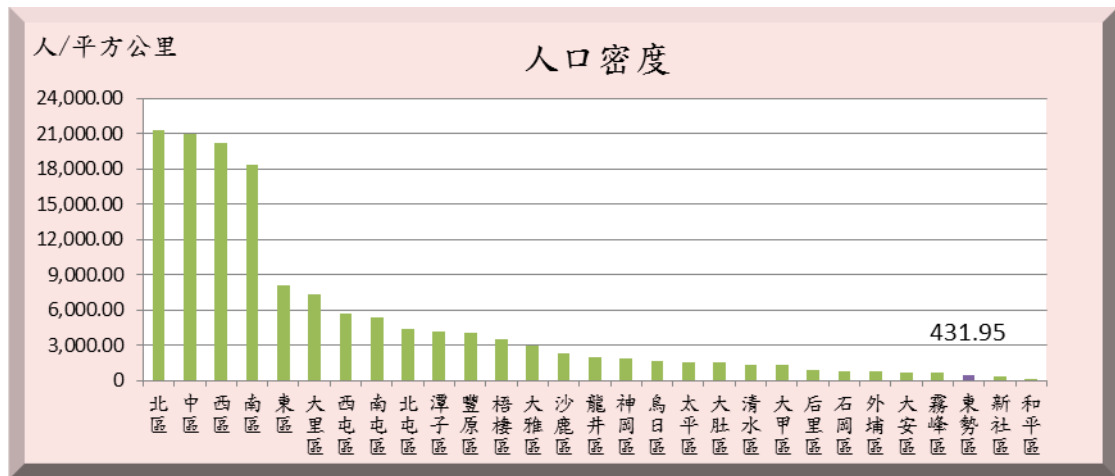

資料來源：臺中市政府民政局。

就各里人口數分析：以新盛里 5,912 人占 11.66%最多，其次為福隆里 4,319 人占 8.52%，再其次為泰昌里 4,161 人占 8.20%；人口數最少的是埤頭里 751 人占 1.48%。(如圖 4)

圖 4.民國 106 年底東勢區各里現住人口總數

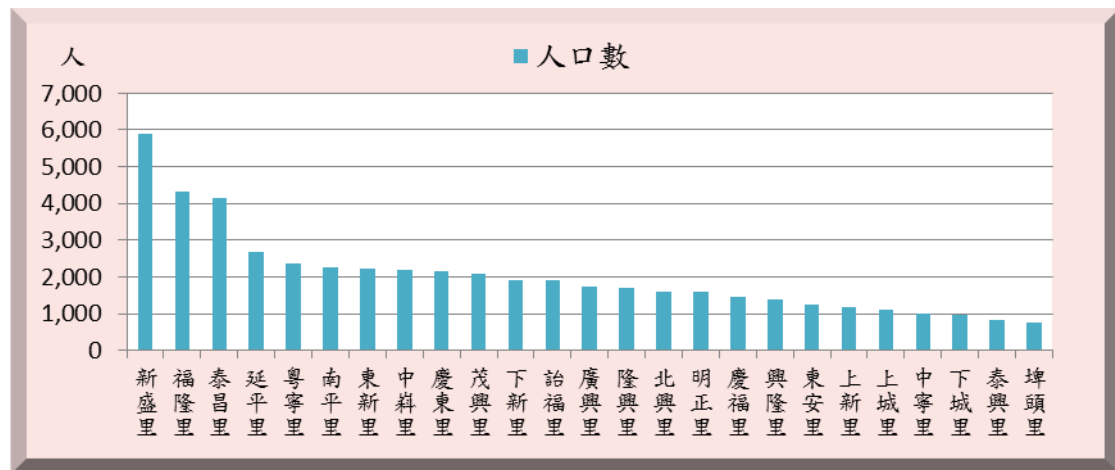

資料來源：東勢區戶政事務所。

二、性別分析(詳表 1、表 4、表 5)

- 1.本區民國 106 年底人口中，男性有 26,040 人，占 51.35%，女性人口為 24,674 人，占 48.65%。

2.從本區近年資料觀察，民國 106 年底男、女性人口比例與民國 96 年底比較，男性人口比例減少 0.84 個百分點，女性人口比例則成長 0.84 個百分點，顯見本區女性人口成長較快，因此男女性比例也從民國 96 年底的 109.18 逐漸下降至民國 106 年底的 105.54。(如圖 5、圖 6)

圖 5.東勢區近年底人口數—依性別比率分

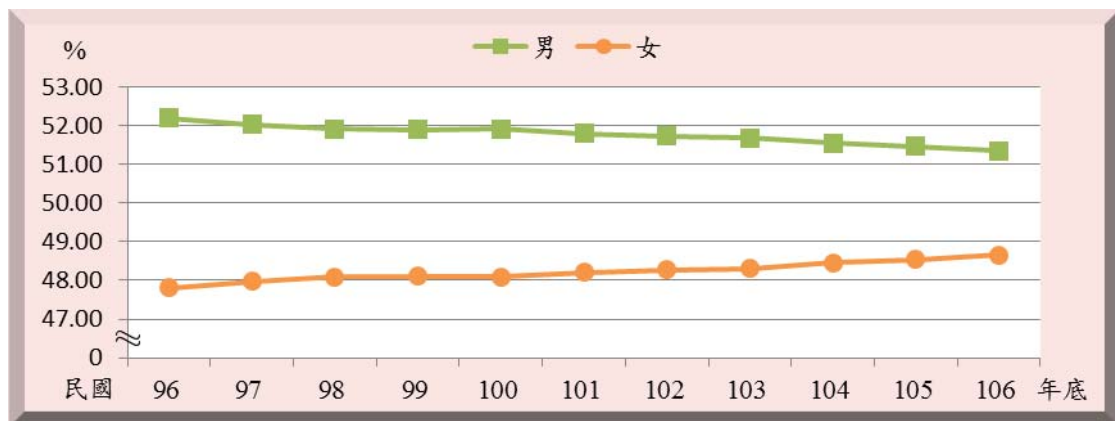

資料來源：東勢區戶政事務所。

圖 6.東勢區近年底人口性比例概況

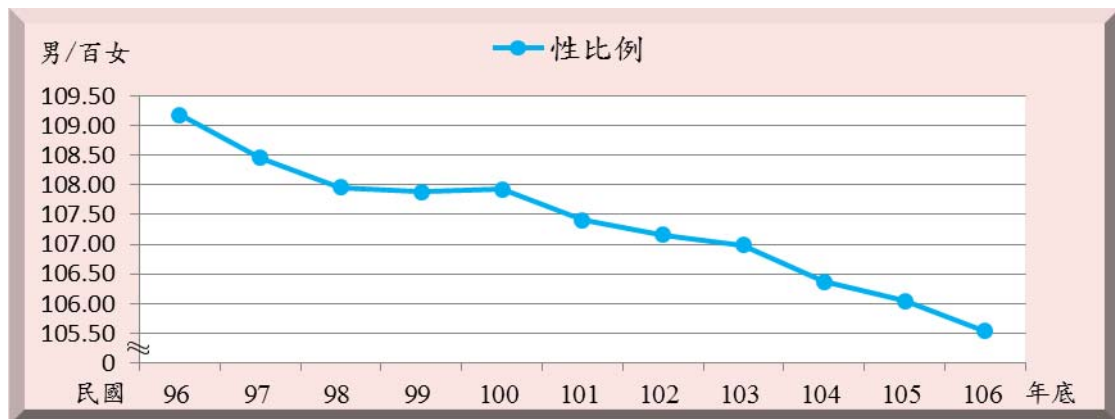

資料來源：東勢區戶政事務所。

3.民國 106 年底各年齡組性別結構比：0-69 歲各個年齡組都是男性多於女性。70 歲以上年齡組，女性人口均多於男性，其中以 100 歲以上年齡組差距最大，男性僅占 14.29%，女性則占 85.71%。(如圖 7)

圖 7.民國 106 年底東勢區各年齡層性別比率

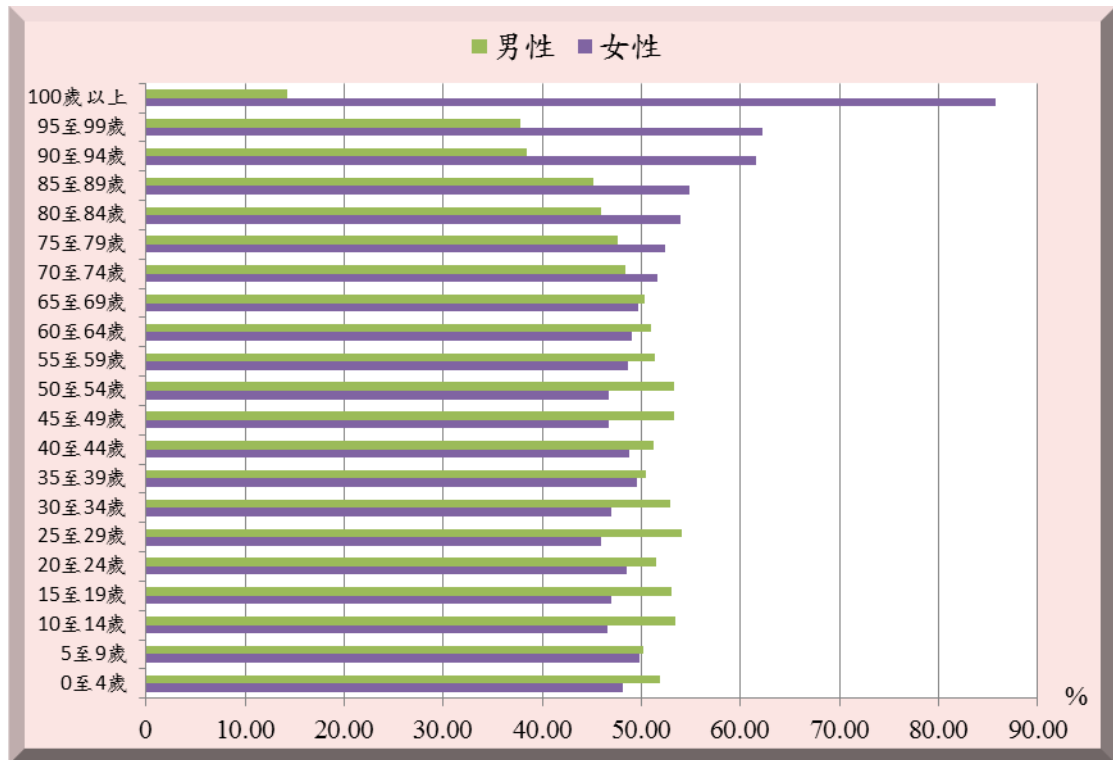

資料來源：東勢區戶政事務所。

4.就各里性比例分析：以興隆里 121.35 最高，明正里 120.17 次之，中寧里 91.03 最低。(如圖 8)

圖 8.民國 106 年底東勢區各里人口性比例概況

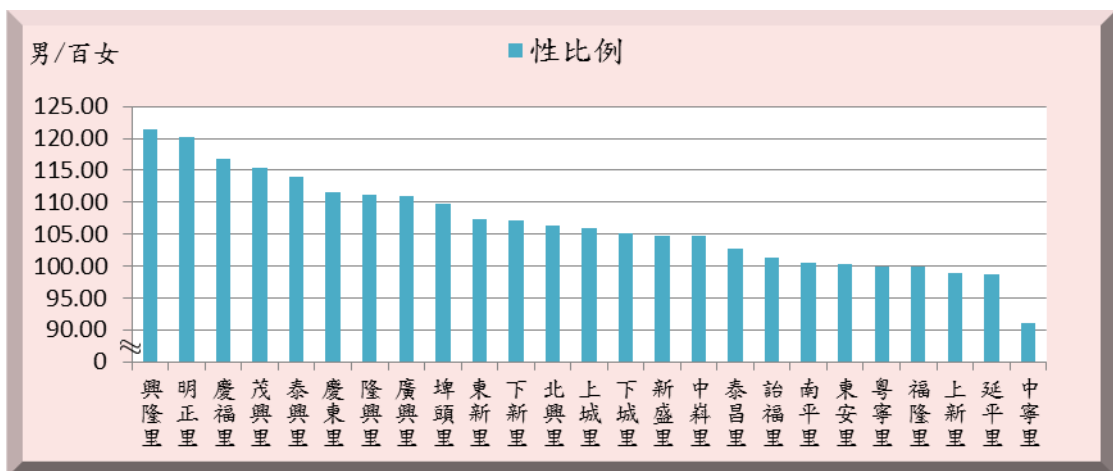

資料來源：東勢區戶政事務所。

三、戶數與戶量(詳表 1、表 2、表 3)

以總戶數與戶量觀察，民國 106 年底本區戶量 2.91 人/戶，在臺中市 29 區中，排名第 20 位，與臺中市民國 106 年底戶量 2.91 人/戶相同。(如圖 9)

圖 9.民國 106 年底臺中市各區戶量

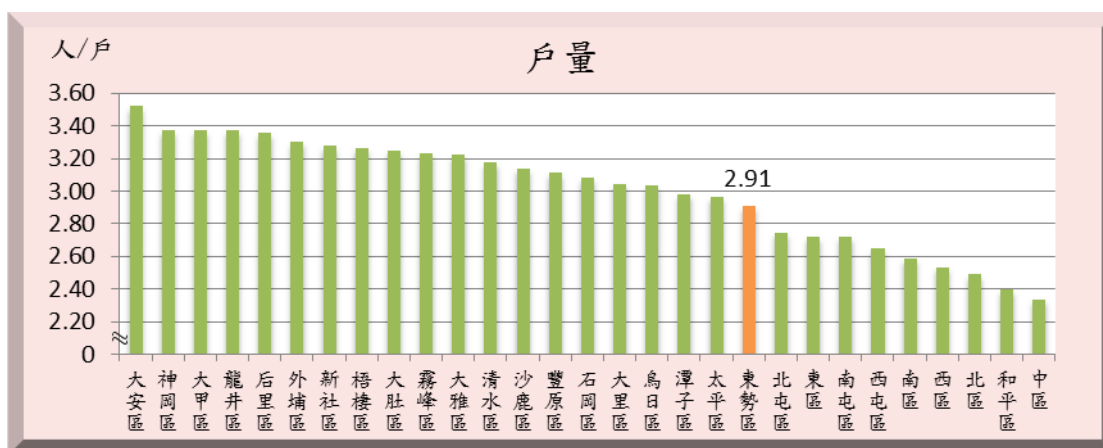

資料來源：臺中市政府民政局。

民國 96 年底本區有 16,547 戶，戶量為 3.31 人/戶，至民國 106 年底戶數增加為 17,431 戶，戶量則降為 2.91 人/戶，戶數呈逐年增加，戶量則逐年減少。與民國 105 年底的 17,363 戶及戶量 2.93 人/戶相較，戶數增加 68 戶或增加 0.39%，戶量則平均每戶減少 0.02 人。(如圖 10)

圖 10.東勢區近年底戶數戶量

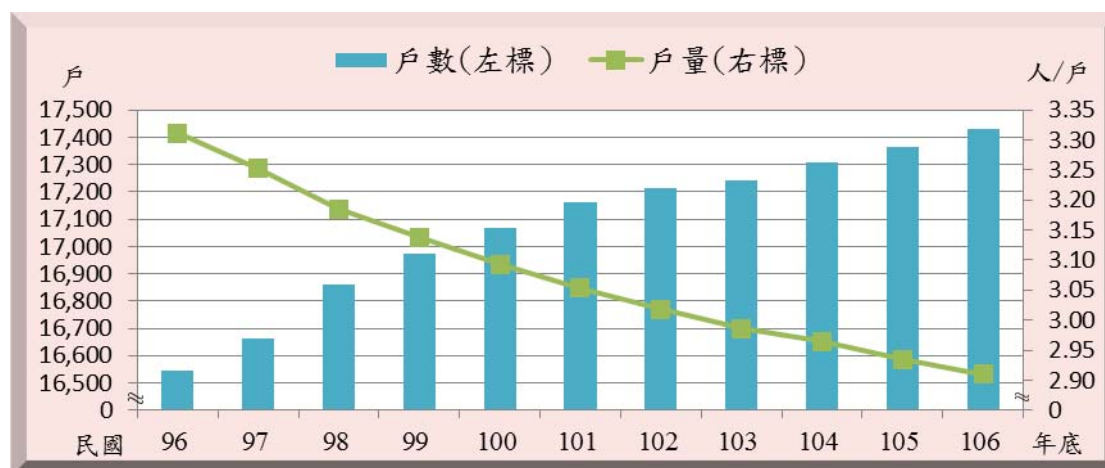

資料來源：東勢區戶政事務所。

就各里戶數觀之：民國 106 年底以新盛里 1,931 戶占本區戶數 11.08%最多，泰昌里 1,446 戶占 8.30%次之，福隆里 1,416 戶占 8.12%再次之；而埤頭里 259 戶占 1.49%最少。(如圖 11)

圖 11.民國 106 年底東勢區各里戶數

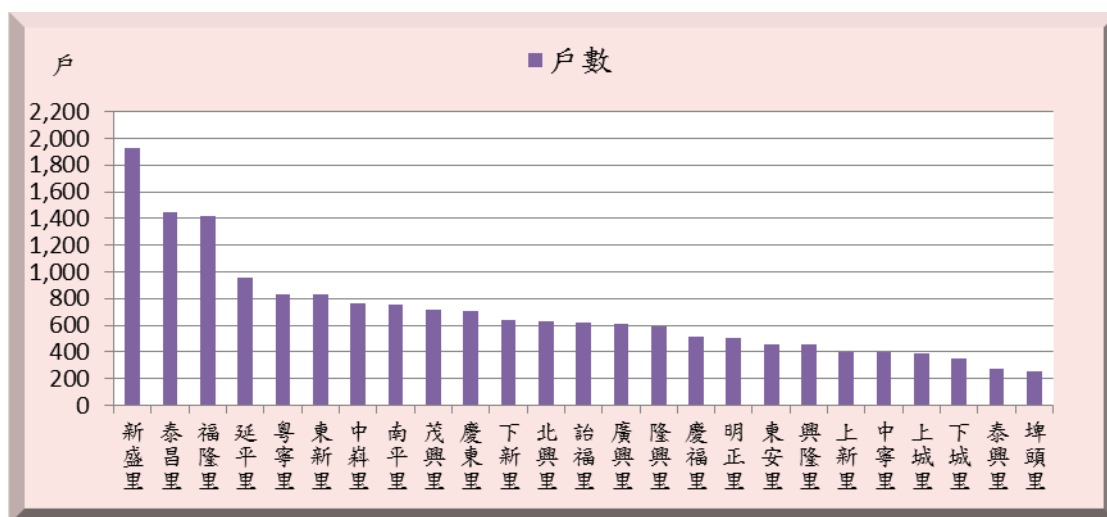

資料來源：東勢區戶政事務所。

就各里戶量觀之：民國 106 年底以明正里平均每戶 3.15 人最多，新盛里平均每戶 3.06 人次之；而中寧里平均每戶 2.53 人最少。(如圖 12)

圖 12.民國 106 年底東勢區各里戶量

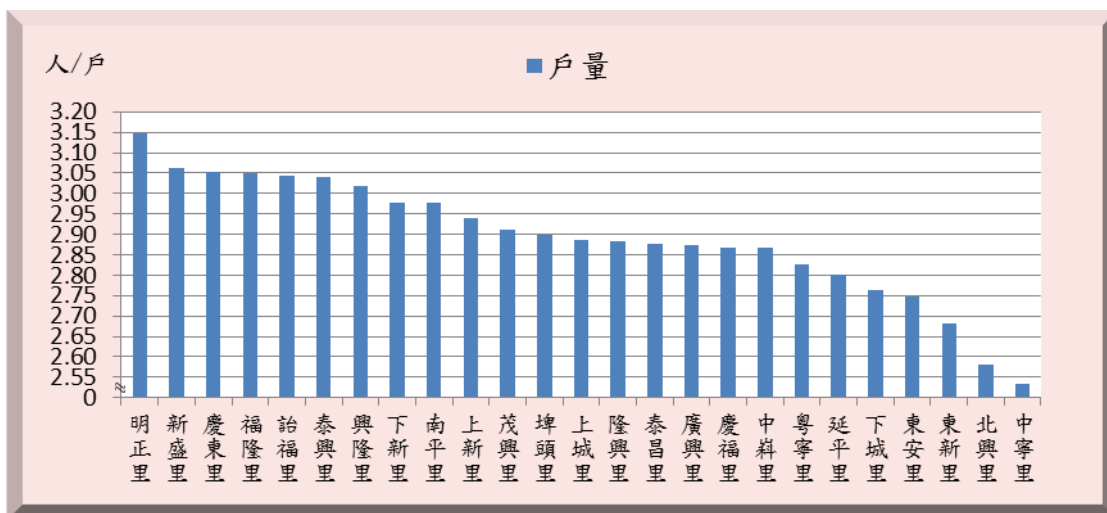

資料來源：東勢區戶政事務所。

表 1. 東勢區近年底人口概況

| 單位:戶、人、%、人/戶、‰ | | | | | | | | |
|----------------|--------|------|--------|--------|--------|----------------------|-------|-------------------|
| 年底別 | 戶數 | | 人口數 | | | 性比例 (男/女 *100) | 戶量 | 人口總 增加率 (‰) |
| | 戶 | 增加率 | 合計 | 男 | 女 | | 人/戶 | |
| 民國96年底 | 16,547 | 0.57 | 54,790 | 28,597 | 26,193 | 109.18 | 3.31 | -8.52 |
| 民國97年底 | 16,663 | 0.70 | 54,201 | 28,200 | 26,001 | 108.46 | 3.25 | -10.81 |
| 民國98年底 | 16,859 | 1.18 | 53,696 | 27,876 | 25,820 | 107.96 | 3.19 | -9.36 |
| 民國99年底 | 16,975 | 0.69 | 53,259 | 27,640 | 25,619 | 107.89 | 3.14 | -8.17 |
| 民國100年底 | 17,067 | 0.54 | 52,780 | 27,396 | 25,384 | 107.93 | 3.09 | -9.03 |
| 民國101年底 | 17,163 | 0.56 | 52,403 | 27,138 | 25,265 | 107.41 | 3.05 | -7.17 |
| 民國102年底 | 17,213 | 0.29 | 51,953 | 26,874 | 25,079 | 107.16 | 3.02 | -8.62 |
| 民國103年底 | 17,241 | 0.16 | 51,485 | 26,611 | 24,874 | 106.98 | 2.99 | -9.05 |
| 民國104年底 | 17,306 | 0.38 | 51,308 | 26,446 | 24,862 | 106.37 | 2.96 | -3.44 |
| 民國105年底 | 17,363 | 0.33 | 50,952 | 26,224 | 24,728 | 106.05 | 2.93 | -6.96 |
| 民國106年底 | 17,431 | 0.39 | 50,714 | 26,040 | 24,674 | 105.54 | 2.91 | -4.68 |
| 較105年底增減數 | 68 | 0.06 | -238 | -184 | -54 | -0.51 | -0.02 | 2.28 |

資料來源：臺中市政府民政局。

備註：人口總增加率=增加人口數/年中人口數*1000。

表 2. 臺中市各區現住人口分布概況

| 中華民國106年底 | | | | | | | | | | | |
|-----------|--------------|-----|--------|---------|-----------|-------------------|-----------|-----------|---------------------------|-----------------|----------------------|
| 行政區別 | 土地 (平方公里) | 里數 | 鄰數 | 戶數 | 人口數(人) | | | | 性比例 (每百女 子對男 子數) | 戶量 (人/ 戶) | 人口密度 (人/平方 公里) |
| | | | | | 合計 | 占總人 口比例 (%) | 男性 | 女性 | | | |
| 臺中市 | 2,214.90 | 625 | 12,524 | 959,023 | 2,787,070 | 100.00 | 1,374,085 | 1,412,985 | 97.25 | 2.91 | 1,258.33 |
| 中區 | 0.8803 | 8 | 195 | 7,901 | 18,450 | 0.66 | 9,153 | 9,297 | 98.45 | 2.34 | 20,958.76 |
| 東區 | 9.2855 | 17 | 404 | 27,904 | 75,811 | 2.72 | 37,737 | 38,074 | 99.11 | 2.72 | 8,164.45 |
| 南區 | 6.8101 | 22 | 608 | 48,366 | 125,067 | 4.49 | 60,040 | 65,027 | 92.33 | 2.59 | 18,364.93 |
| 西區 | 5.7042 | 25 | 608 | 45,669 | 115,627 | 4.15 | 54,906 | 60,721 | 90.42 | 2.53 | 20,270.50 |
| 北區 | 6.9376 | 36 | 842 | 59,409 | 147,653 | 5.30 | 70,663 | 76,990 | 91.78 | 2.49 | 21,283.01 |
| 西屯區 | 39.8467 | 39 | 1006 | 85,896 | 227,043 | 8.15 | 109,002 | 118,041 | 92.34 | 2.64 | 5,697.91 |
| 南屯區 | 31.2578 | 25 | 597 | 62,119 | 168,760 | 6.06 | 80,705 | 88,055 | 91.65 | 2.72 | 5,398.97 |
| 北屯區 | 62.7034 | 42 | 934 | 100,185 | 274,819 | 9.86 | 131,931 | 142,888 | 92.33 | 2.74 | 4,382.84 |
| 豐原區 | 41.1845 | 36 | 737 | 53,675 | 166,879 | 5.99 | 82,464 | 84,415 | 97.69 | 3.11 | 4,051.99 |
| 東勢區 | 117.407 | 25 | 343 | 17,431 | 50,714 | 1.82 | 26,040 | 24,674 | 105.54 | 2.91 | 431.95 |
| 大甲區 | 58.5192 | 29 | 376 | 23,074 | 77,761 | 2.79 | 39,121 | 38,640 | 101.24 | 3.37 | 1,328.81 |
| 清水區 | 64.1709 | 32 | 496 | 27,248 | 86,420 | 3.10 | 44,356 | 42,064 | 105.45 | 3.17 | 1,346.72 |
| 沙鹿區 | 40.4604 | 21 | 412 | 29,533 | 92,645 | 3.32 | 46,731 | 45,914 | 101.78 | 3.14 | 2,289.77 |
| 梧棲區 | 16.6049 | 14 | 342 | 17,761 | 57,993 | 2.08 | 29,133 | 28,860 | 100.95 | 3.27 | 3,492.52 |
| 后里區 | 58.9439 | 18 | 263 | 16,247 | 54,482 | 1.95 | 27,670 | 26,812 | 103.20 | 3.35 | 924.30 |
| 神岡區 | 35.0445 | 16 | 280 | 19,447 | 65,553 | 2.35 | 33,462 | 32,091 | 104.27 | 3.37 | 1,870.56 |
| 潭子區 | 25.8497 | 16 | 321 | 36,350 | 108,288 | 3.89 | 53,484 | 54,804 | 97.59 | 2.98 | 4,189.14 |
| 大雅區 | 32.4109 | 15 | 359 | 29,567 | 95,203 | 3.42 | 47,502 | 47,701 | 99.58 | 3.22 | 2,937.38 |
| 新社區 | 68.8874 | 13 | 174 | 7,562 | 24,754 | 0.89 | 12,848 | 11,906 | 107.91 | 3.27 | 359.34 |
| 石岡區 | 18.2105 | 10 | 109 | 4,894 | 15,066 | 0.54 | 7,808 | 7,258 | 107.58 | 3.08 | 827.32 |
| 外埔區 | 42.4098 | 11 | 187 | 9,755 | 32,185 | 1.15 | 16,489 | 15,696 | 105.05 | 3.30 | 758.90 |
| 大安區 | 27.4045 | 12 | 110 | 5,488 | 19,303 | 0.69 | 10,176 | 9,127 | 111.49 | 3.52 | 704.37 |
| 烏日區 | 43.4032 | 16 | 281 | 24,586 | 74,554 | 2.67 | 37,447 | 37,107 | 100.92 | 3.03 | 1,717.71 |
| 大肚區 | 37.0024 | 17 | 298 | 17,660 | 57,322 | 2.06 | 29,282 | 28,040 | 104.43 | 3.25 | 1,549.14 |
| 龍井區 | 38.0377 | 16 | 290 | 23,101 | 77,818 | 2.79 | 39,203 | 38,615 | 101.52 | 3.37 | 2,045.81 |
| 霧峰區 | 98.0779 | 20 | 354 | 20,251 | 65,393 | 2.35 | 33,159 | 32,234 | 102.87 | 3.23 | 666.75 |
| 太平區 | 120.747 | 39 | 714 | 63,823 | 189,066 | 6.78 | 93,727 | 95,339 | 98.31 | 2.96 | 1,565.80 |
| 大里區 | 28.8759 | 27 | 767 | 69,547 | 211,492 | 7.59 | 103,959 | 107,533 | 96.68 | 3.04 | 7,324.17 |
| 和平區 | 1,037.82 | 8 | 117 | 4,574 | 10,949 | 0.39 | 5,887 | 5,062 | 116.30 | 2.39 | 10.55 |

資料來源：臺中市政府民政局。

說明：百分比計算採四捨五入進位，故個別百分比之加總可能與合計百分比有不一致之情形。

表 3. 臺中市各區人口統計指標-按區別

| 中華民國106年底 | | | | | | |
|-----------|-----------|----|---------------|----|------|----|
| 行政區別 | 人口數(人) | | 性比例 | | 戶量 | |
| | 合計 | 排序 | 每百位女子 對男子數 | 排序 | 人/戶 | 排序 |
| 臺中市 | 2,787,070 | | 97.25 | | 2.91 | |
| 中區 | 18,450 | 27 | 98.45 | 19 | 2.34 | 29 |
| 東區 | 75,811 | 16 | 99.11 | 18 | 2.72 | 22 |
| 南區 | 125,067 | 8 | 92.33 | 26 | 2.59 | 25 |
| 西區 | 115,627 | 9 | 90.42 | 29 | 2.53 | 26 |
| 北區 | 147,653 | 7 | 91.78 | 27 | 2.49 | 27 |
| 西屯區 | 227,043 | 2 | 92.34 | 24 | 2.64 | 24 |
| 南屯區 | 168,760 | 5 | 91.65 | 28 | 2.72 | 23 |
| 北屯區 | 274,819 | 1 | 92.33 | 25 | 2.74 | 21 |
| 豐原區 | 166,879 | 6 | 97.69 | 21 | 3.11 | 14 |
| 東勢區 | 50,714 | 23 | 105.54 | 5 | 2.91 | 20 |
| 大甲區 | 77,761 | 15 | 101.24 | 14 | 3.37 | 3 |
| 清水區 | 86,420 | 13 | 105.45 | 6 | 3.17 | 12 |
| 沙鹿區 | 92,645 | 12 | 101.78 | 12 | 3.14 | 13 |
| 梧棲區 | 57,993 | 20 | 100.95 | 15 | 3.27 | 8 |
| 后里區 | 54,482 | 22 | 103.20 | 10 | 3.35 | 5 |
| 神岡區 | 65,553 | 18 | 104.27 | 9 | 3.37 | 2 |
| 潭子區 | 108,288 | 10 | 97.59 | 22 | 2.98 | 18 |
| 大雅區 | 95,203 | 11 | 99.58 | 17 | 3.22 | 11 |
| 新社區 | 24,754 | 25 | 107.91 | 3 | 3.27 | 7 |
| 石岡區 | 15,066 | 28 | 107.58 | 4 | 3.08 | 15 |
| 外埔區 | 32,185 | 24 | 105.05 | 7 | 3.30 | 6 |
| 大安區 | 19,303 | 26 | 111.49 | 2 | 3.52 | 1 |
| 烏日區 | 74,554 | 17 | 100.92 | 16 | 3.03 | 17 |
| 大肚區 | 57,322 | 21 | 104.43 | 8 | 3.25 | 9 |
| 龍井區 | 77,818 | 14 | 101.52 | 13 | 3.37 | 4 |
| 霧峰區 | 65,393 | 19 | 102.87 | 11 | 3.23 | 10 |
| 太平區 | 189,066 | 4 | 98.31 | 20 | 2.96 | 19 |
| 大里區 | 211,492 | 3 | 96.68 | 23 | 3.04 | 16 |
| 和平區 | 10,949 | 29 | 116.30 | 1 | 2.39 | 28 |

資料來源：臺中市政府民政局。

說 明：性比例=男性人數/女性人數*100

表 4. 東勢區年齡別人口統計概況

| 中華民國 106 年底 | | | | | | |
|-------------|--------|--------|-------|--------|-------|--------|
| 單位:人、% | | | | | | |
| 年齡別 | 合計(人) | 男性(人) | 男性(%) | 女性(人) | 女性(%) | 性比例 |
| 總計 | 50,714 | 26,040 | 51.35 | 24,674 | 48.65 | 105.54 |
| 0-4歲 | 1,822 | 946 | 51.92 | 876 | 48.08 | 107.99 |
| 5-9歲 | 1,677 | 842 | 50.21 | 835 | 49.79 | 100.84 |
| 10-14歲 | 2,118 | 1,131 | 53.40 | 987 | 46.60 | 114.59 |
| 15-19歲 | 2,940 | 1,559 | 53.03 | 1,381 | 46.97 | 112.89 |
| 20-24歲 | 3,456 | 1,778 | 51.45 | 1,678 | 48.55 | 105.96 |
| 25-29歲 | 3,317 | 1,794 | 54.09 | 1,523 | 45.91 | 117.79 |
| 30-34歲 | 3,617 | 1,916 | 52.97 | 1,701 | 47.03 | 112.64 |
| 35-39歲 | 3,819 | 1,926 | 50.43 | 1,893 | 49.57 | 101.74 |
| 40-44歲 | 3,318 | 1,701 | 51.27 | 1,617 | 48.73 | 105.19 |
| 45-49歲 | 3,625 | 1,931 | 53.27 | 1,694 | 46.73 | 113.99 |
| 50-54歲 | 3,873 | 2,062 | 53.24 | 1,811 | 46.76 | 113.86 |
| 55-59歲 | 4,094 | 2,101 | 51.32 | 1,993 | 48.68 | 105.42 |
| 60-64歲 | 3,679 | 1,877 | 51.02 | 1,802 | 48.98 | 104.16 |
| 65-69歲 | 3,079 | 1,548 | 50.28 | 1,531 | 49.72 | 101.11 |
| 70-74歲 | 1,967 | 951 | 48.35 | 1,016 | 51.65 | 93.60 |
| 75-79歲 | 1,867 | 889 | 47.62 | 978 | 52.38 | 90.90 |
| 80-84歲 | 1,298 | 597 | 45.99 | 701 | 54.01 | 85.16 |
| 85-89歲 | 778 | 351 | 45.12 | 427 | 54.88 | 82.20 |
| 90-94歲 | 310 | 119 | 38.39 | 191 | 61.61 | 62.30 |
| 95-100歲 | 53 | 20 | 37.74 | 33 | 62.26 | 60.61 |
| 100歲以上 | 7 | 1 | 14.29 | 6 | 85.71 | 16.67 |

資料來源：臺中市政府民政局。

說明：性比例(每百女子對男子數)

表 5. 東勢區各里人口統計概況

| 中華民國106年底 | | | | | | | |
|------------|-----|--------|--------|--------|--------|-------------|----------------------|
| 單位：戶、人、人/戶 | | | | | | | |
| 里別 | 鄰數 | 戶數 | 人口數（人） | | | 戶量 (人/戶) | 性比例 (男/女 *100) |
| | | | 合計 | 男 | 女 | | |
| 總計 | 343 | 17,431 | 50,714 | 26,040 | 24,674 | 2.91 | 105.54 |
| 下城里 | 9 | 351 | 970 | 497 | 473 | 2.76 | 105.07 |
| 下新里 | 15 | 640 | 1,906 | 986 | 920 | 2.98 | 107.17 |
| 上城里 | 8 | 390 | 1,126 | 579 | 547 | 2.89 | 105.85 |
| 上新里 | 10 | 401 | 1,179 | 586 | 593 | 2.94 | 98.82 |
| 中寧里 | 8 | 395 | 1,001 | 477 | 524 | 2.53 | 91.03 |
| 中崙里 | 12 | 766 | 2,196 | 1,123 | 1,073 | 2.87 | 104.66 |
| 北興里 | 12 | 626 | 1,615 | 832 | 783 | 2.58 | 106.26 |
| 延平里 | 20 | 955 | 2,675 | 1,329 | 1,346 | 2.80 | 98.74 |
| 明正里 | 11 | 503 | 1,583 | 864 | 719 | 3.15 | 120.17 |
| 東安里 | 12 | 461 | 1,266 | 634 | 632 | 2.75 | 100.32 |
| 東新里 | 13 | 827 | 2,217 | 1,148 | 1,069 | 2.68 | 107.39 |
| 南平里 | 17 | 755 | 2,247 | 1,126 | 1,121 | 2.98 | 100.45 |
| 茂興里 | 13 | 713 | 2,076 | 1,112 | 964 | 2.91 | 115.35 |
| 泰昌里 | 25 | 1,446 | 4,161 | 2,109 | 2,052 | 2.88 | 102.78 |
| 泰興里 | 7 | 271 | 824 | 439 | 385 | 3.04 | 114.03 |
| 埤頭里 | 7 | 259 | 751 | 393 | 358 | 2.90 | 109.78 |
| 隆興里 | 14 | 588 | 1,695 | 892 | 803 | 2.88 | 111.08 |
| 新盛里 | 24 | 1,931 | 5,912 | 3,024 | 2,888 | 3.06 | 104.71 |
| 粵寧里 | 15 | 832 | 2,352 | 1,176 | 1,176 | 2.83 | 100.00 |
| 福隆里 | 23 | 1,416 | 4,319 | 2,159 | 2,160 | 3.05 | 99.95 |
| 廣興里 | 13 | 608 | 1,747 | 919 | 828 | 2.87 | 110.99 |
| 慶東里 | 17 | 704 | 2,149 | 1,133 | 1,016 | 3.05 | 111.52 |
| 慶福里 | 13 | 512 | 1,468 | 791 | 677 | 2.87 | 116.84 |
| 興隆里 | 14 | 457 | 1,379 | 756 | 623 | 3.02 | 121.35 |
| 詒福里 | 11 | 624 | 1,900 | 956 | 944 | 3.04 | 101.27 |

資料來源：東勢區戶政事務所。

四、人口動態

人口變動的主要因素有二種，一為人口本身的自然增減，即出生與死亡，通常稱為自然增加率，另一因素則為人口遷移的增減，由人口的遷入與遷出來決定，即為社會增加率，而自然增加率與社會增加率兩者相加，即為人口總增加率。

(一) 自然增加率(詳表 6、表 7、表 8)

出生率及死亡率為影響人口自然增加率的主要原因，近年來由於教育發達、社會都市化程度提高、婦女就業增加，加上小家庭結構趨勢，傳統「多子多孫多福氣」的觀念逐漸淡化，這些因素均會造成本區粗出生率降低。

以自然增加率觀察，臺中市民國 106 年為 2.68‰，與民國 96 年 4.28‰相較，減少 1.60 個千分點；若與民國 105 年 3.17‰相較，則減少了 0.49 個千分點。10 年來自然增加率以民國 99 年的 1.97‰最低，而民國 101 年因習俗龍年生龍子的關係，使本市自然增加率達到近十年的高峰。(如圖 13)

民國 106 年本區自然增加率為-3.62‰，低於臺中市自然增加率 2.68‰，在臺中市 29 區中排名第 27 位。(如圖 14)

圖 13.臺中市近年人口自然增加概況

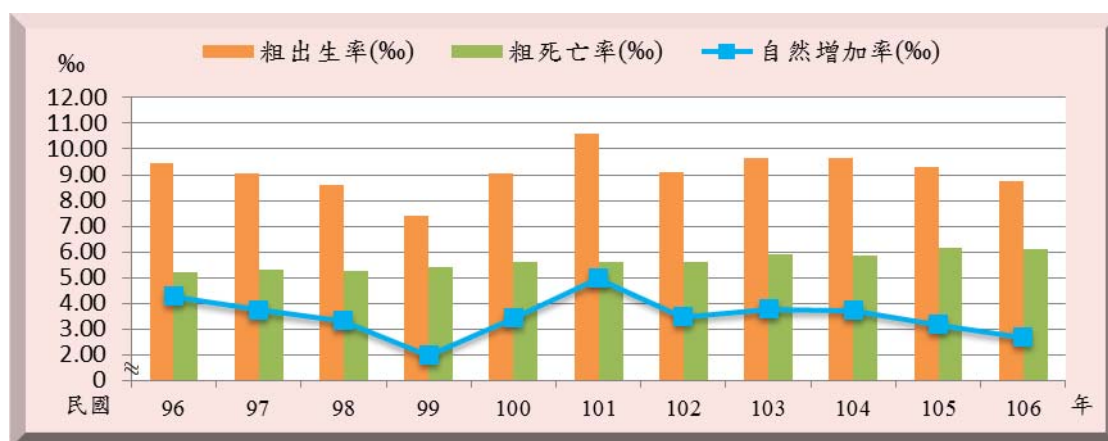

資料來源：東勢區戶政事務所。

圖 14.民國 106 年臺中市各區人口自然增加率

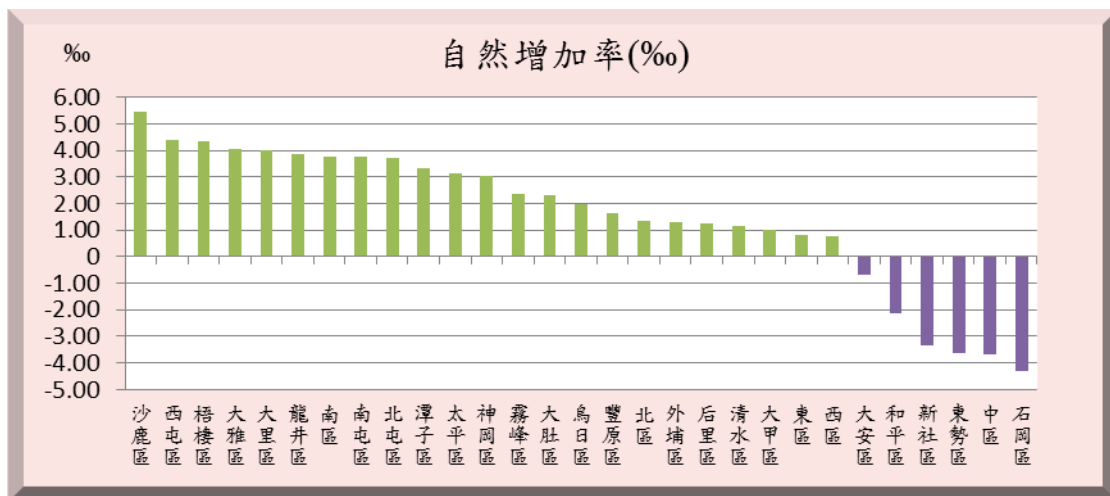

資料來源：臺中市政府民政局、臺中市政府主計處。

民國 106 年本區全年出生人數為 359 人，較民國 105 年減少 33 人，民國 106 年粗出生率為 7.06‰，較民國 105 年減少 0.61 個千分點。若與粗出生率最低的民國 99 年相較，粗出生率增加 1.19 個千分點。

民國 106 年本區死亡人數為 543 人，較民國 105 年減少 21 人，民國 106 年粗死亡率為 10.68‰，較民國 105 年減少 0.35 個千分點。若與粗死亡率最低的民國 98 年相較，粗死亡率增加 2.99 個千分點。(如圖 15)

除民國 96 年、民國 97 年以及民國 101 年自然增加率為正數之外，近年來均為負值，本區民國 106 年自然增加率為 -3.62‰，與民國 105 年自然增加率 -3.36‰ 相較，減少 0.26 個千分點；若與民國 96 年自然增加率 0.27‰ 相較，減少 3.89 個千分點。(如圖 16)

圖 15.東勢區近年人口自然增加概況
(粗出生率、粗死亡率)

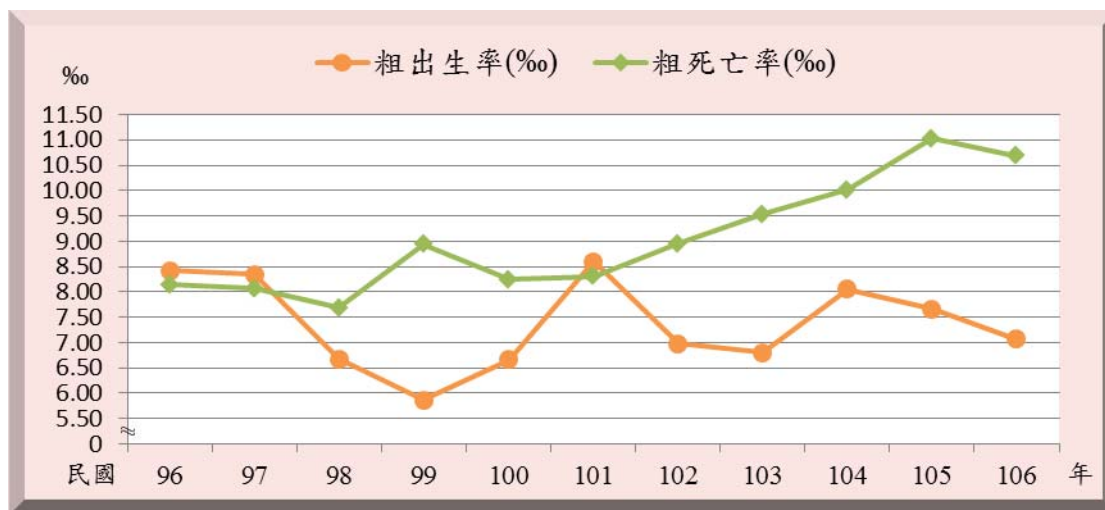

資料來源：東勢區戶政事務所。

圖 16.東勢區近年人口自然增加率概況

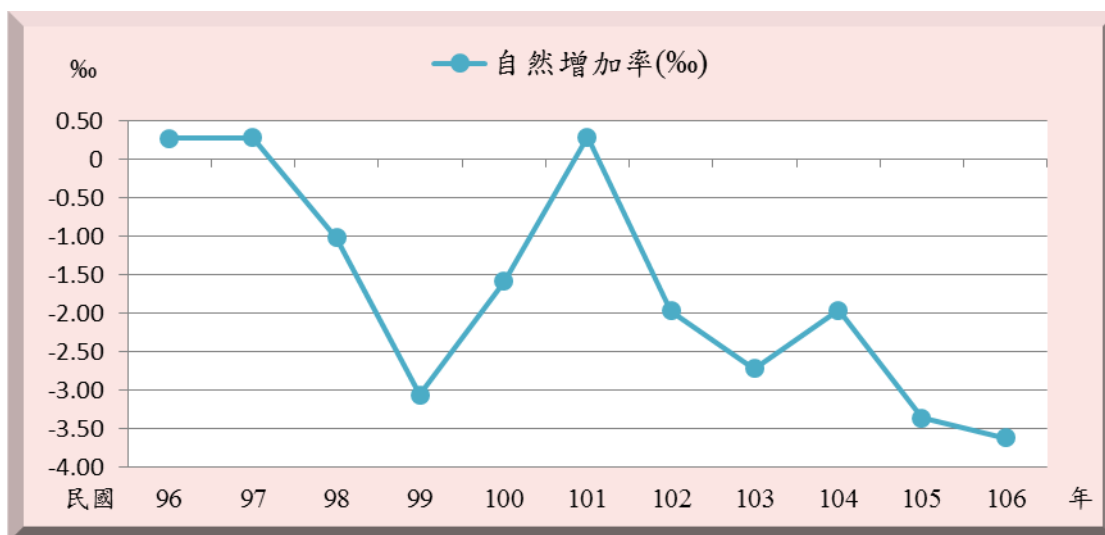

資料來源：東勢區戶政事務所。

(二) 社會增加率(詳表 7、表 8)

一個地區人口的增減除了受出生及死亡兩因素影響外，還受人口的遷徙左右。民國 106 年本區人口遷入人數為 1,329 人，遷出人數為 1,383 人，遷出人口大於遷入人口，社會增加率為-1.06%，低於臺中市社會增加率之 4.46%，在臺中市 29 區中排名第 23 位。(如圖 17)

圖 17.民國 106 年臺中市各區人口社會增加率

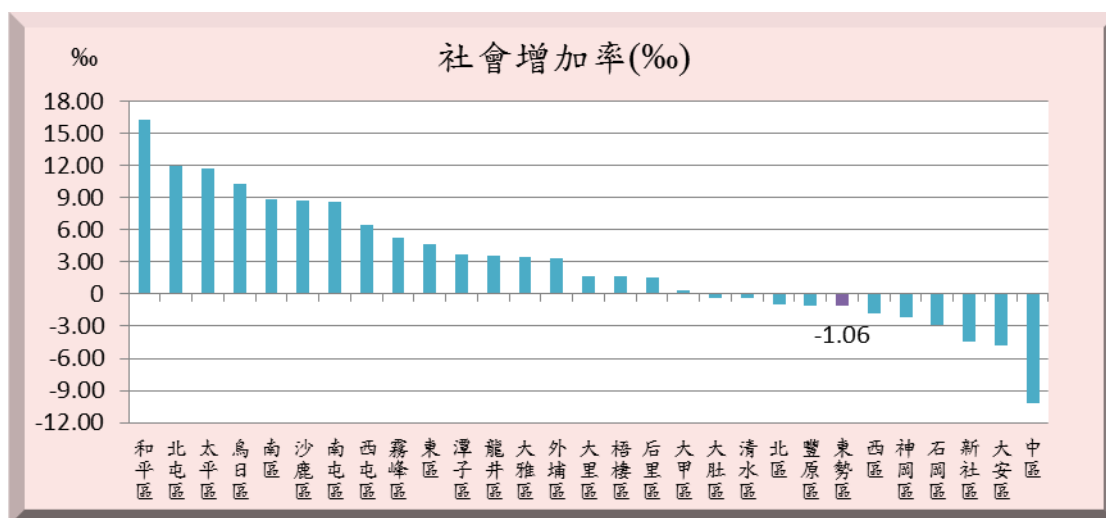

資料來源：東勢區戶政事務所。

(三) 人口成長趨勢(詳表 8)

民國 106 年底本區人口總增加率為-4.68%，較民國 96 年底-8.52%，增加 3.84 個千分點，近年來人口總增加率均為負值。(如圖 18)

圖 18.東勢區近年人口總增加率

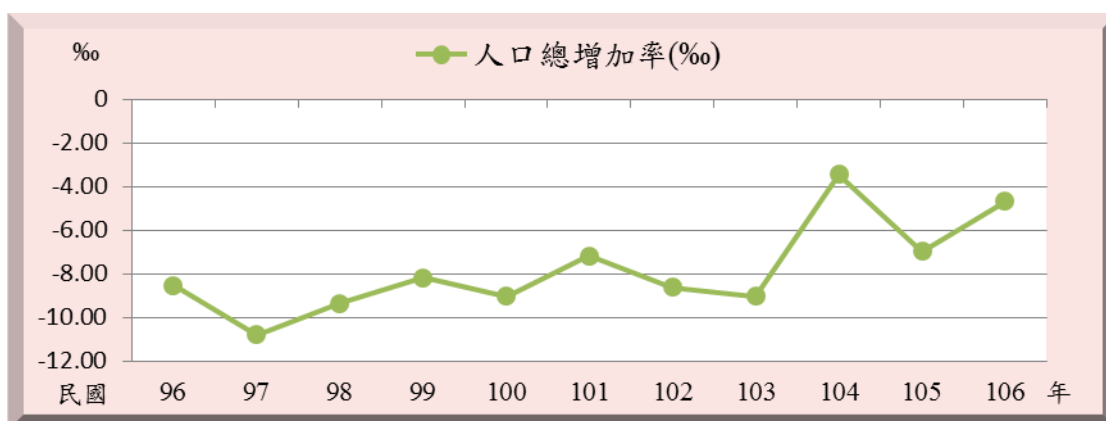

資料來源：東勢區戶政事務所。

(四) 各里人口概況(詳表 9、表 10)

民國 106 年人口總增加率以北興里最多有 30.81%，福隆里次之有 8.14%。自然增加率以粵寧里最多有 2.98%，福隆里次之有 2.09%。社會增加率以北興里最多有 30.81%，埤頭里次之有 9.30%。(如圖 19、圖 20)

圖 19.民國 106 年東勢區各里人口自然增加概況
及社會增加概況

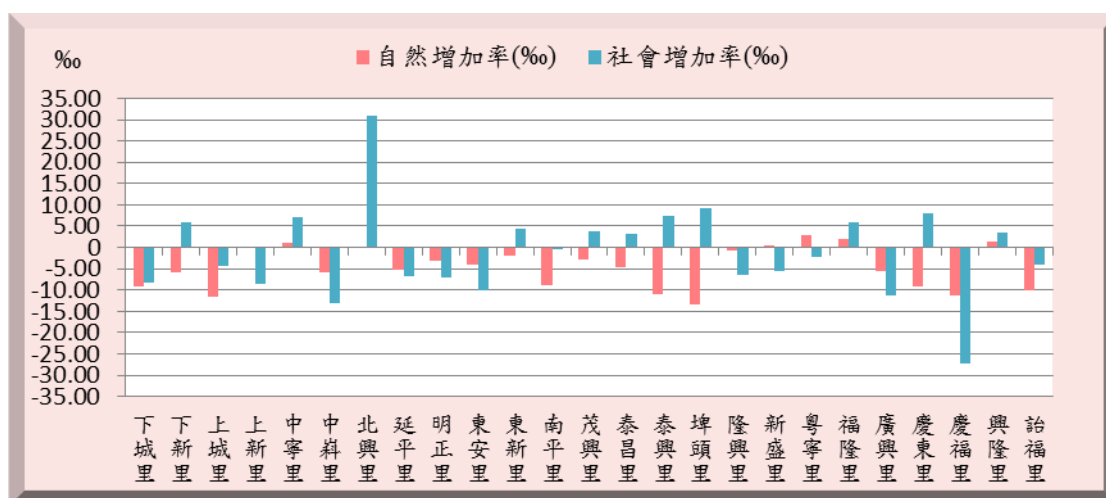

資料來源：東勢區戶政事務所。

圖 20.民國 106 年東勢區各里人口成長趨勢

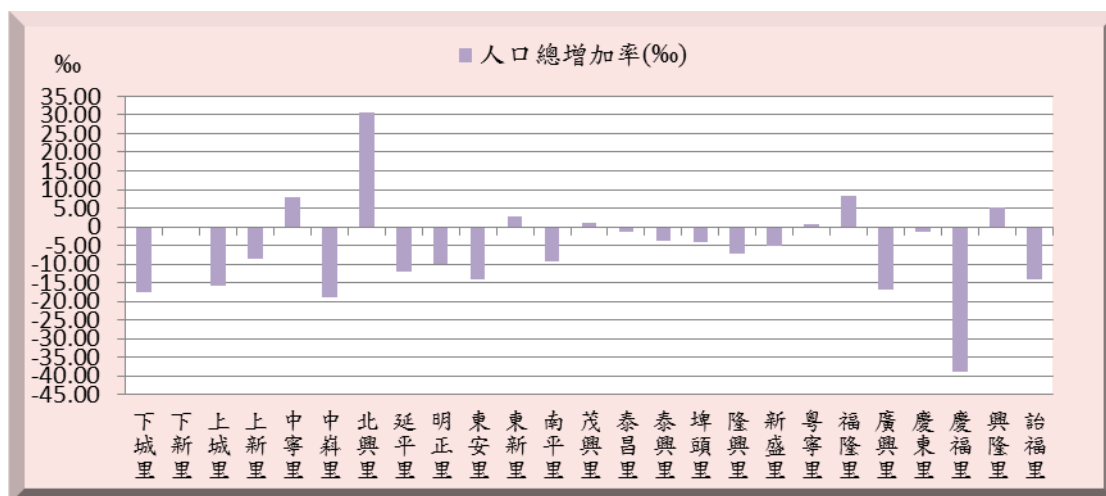

資料來源：東勢區戶政事務所。

表 6. 臺中市近年人口成長概況

| 單位：人、‰ | | | | | | | | | | |
|--------|-----------|--------|--------|-------------|-------------|--------------|---------|---------|--------------|---------------|
| 年別 | 年中人口數 | 出生人數 | 死亡人數 | 粗出生率 (‰) | 粗死亡率 (‰) | 自然增加率 (‰) | 遷入人數 | 遷出人數 | 社會增加率 (‰) | 人口總增加率 (‰) |
| 民國86年 | 2,326,742 | 37,830 | 11,130 | 16.3 | 4.78 | 11.48 | 197,563 | 178,303 | 8.28 | 19.75 |
| 民國87年 | 2,367,545 | 30,981 | 11,307 | 13.1 | 4.78 | 8.31 | 184,326 | 168,355 | 6.75 | 15.06 |
| 民國88年 | 2,403,681 | 33,379 | 12,302 | 13.9 | 5.12 | 8.77 | 178,291 | 162,740 | 6.47 | 15.24 |
| 民國89年 | 2,441,047 | 35,021 | 11,508 | 14.4 | 4.71 | 9.63 | 171,953 | 157,364 | 5.98 | 15.61 |
| 民國90年 | 2,473,033 | 30,397 | 11,496 | 12.3 | 4.65 | 7.64 | 162,217 | 155,248 | 2.82 | 10.46 |
| 民國91年 | 2,497,232 | 28,793 | 11,695 | 11.5 | 4.68 | 6.85 | 168,083 | 162,654 | 2.17 | 9.02 |
| 民國92年 | 2,519,129 | 25,963 | 12,171 | 10.3 | 4.83 | 5.47 | 153,742 | 146,285 | 2.96 | 8.44 |
| 民國93年 | 2,539,048 | 25,068 | 12,596 | 9.87 | 4.96 | 4.91 | 152,251 | 146,154 | 2.40 | 7.31 |
| 民國94年 | 2,557,276 | 24,049 | 13,000 | 9.4 | 5.08 | 4.32 | 244,261 | 237,422 | 2.67 | 6.99 |
| 民國95年 | 2,577,024 | 23,847 | 12,914 | 9.25 | 5.01 | 4.24 | 174,829 | 164,154 | 4.14 | 8.38 |
| 民國96年 | 2,597,311 | 24,603 | 13,487 | 9.47 | 5.19 | 4.28 | 142,847 | 134,997 | 3.02 | 7.30 |
| 民國97年 | 2,615,433 | 23,647 | 13,826 | 9.04 | 5.29 | 3.76 | 148,328 | 140,872 | 2.85 | 6.61 |
| 民國98年 | 2,629,917 | 22,601 | 13,805 | 8.59 | 5.25 | 3.34 | 139,366 | 136,473 | 1.10 | 4.44 |
| 民國99年 | 2,642,090 | 19,537 | 14,340 | 7.39 | 5.43 | 1.97 | 143,182 | 135,721 | 2.82 | 4.79 |
| 民國100年 | 2,656,407 | 24,027 | 14,915 | 9.04 | 5.61 | 3.43 | 138,008 | 131,145 | 2.58 | 6.01 |
| 民國101年 | 2,674,644 | 28,324 | 15,017 | 10.6 | 5.61 | 4.98 | 138,734 | 131,542 | 2.69 | 7.66 |
| 民國102年 | 2,693,277 | 24,555 | 15,138 | 9.12 | 5.62 | 3.50 | 136,290 | 128,939 | 2.73 | 6.23 |
| 民國103年 | 2,710,748 | 26,194 | 15,968 | 9.66 | 5.89 | 3.77 | 136,693 | 128,745 | 2.93 | 6.70 |
| 民國104年 | 2,732,140 | 26,313 | 16,070 | 9.63 | 5.88 | 3.75 | 133,007 | 118,640 | 5.26 | 9.01 |
| 民國105年 | 2,755,842 | 25,655 | 16,921 | 9.31 | 6.14 | 3.17 | 128,155 | 114,095 | 5.10 | 8.27 |
| 民國106年 | 2,777,155 | 24,338 | 16,904 | 8.76 | 6.09 | 2.68 | 125,331 | 112,934 | 4.46 | 7.14 |

資料來源：內政部統計處。

說明：人口總增加率=增加人口數/年中人口數*1000

表 7. 臺中市各區現住人口成長概況

| 中華民國106年 | | | | | | | | | | |
|----------|----------|----------|-------------|-------------|------------------|----------|----------|------------------|-----------|---------------|
| 單位：人、‰ | | | | | | | | | | |
| 行政區別 | 出生 人數 | 死亡 人數 | 粗出生 率(‰) | 粗死亡 率(‰) | 自然 增加率 (‰) | 遷入 人數 | 遷出 人數 | 社會 增加率 (‰) | 人口 增加數 | 人口總增 加率(‰) |
| 臺中市 | 24,338 | 16,904 | 8.76 | 6.09 | 2.68 | 125,331 | 112,934 | 4.46 | 19,831 | 7.14 |
| 中區 | 119 | 187 | 6.41 | 10.07 | -3.66 | 1,632 | 1,822 | -10.23 | -258 | -13.89 |
| 東區 | 649 | 588 | 8.58 | 7.78 | 0.81 | 4,366 | 4,012 | 4.68 | 415 | 5.49 |
| 南區 | 1,086 | 617 | 8.74 | 4.96 | 3.77 | 7,723 | 6,627 | 8.82 | 1,565 | 12.59 |
| 西區 | 800 | 711 | 6.92 | 6.15 | 0.77 | 6,700 | 6,909 | -1.81 | -120 | -1.04 |
| 北區 | 1,168 | 966 | 7.91 | 6.54 | 1.37 | 8,213 | 8,347 | -0.91 | 68 | 0.46 |
| 西屯區 | 2,038 | 1,049 | 9.02 | 4.65 | 4.38 | 12,750 | 11,297 | 6.43 | 2,442 | 10.81 |
| 南屯區 | 1,404 | 772 | 8.37 | 4.60 | 3.77 | 9,388 | 7,945 | 8.60 | 2,075 | 12.37 |
| 北屯區 | 2,403 | 1,393 | 8.81 | 5.11 | 3.70 | 15,269 | 12,007 | 11.96 | 4,272 | 15.67 |
| 豐原區 | 1,402 | 1,126 | 8.40 | 6.75 | 1.65 | 4,721 | 4,896 | -1.05 | 101 | 0.61 |
| 東勢區 | 359 | 543 | 7.06 | 10.68 | -3.62 | 1,329 | 1,383 | -1.06 | -238 | -4.68 |
| 大甲區 | 635 | 558 | 8.17 | 7.18 | 0.99 | 2,390 | 2,362 | 0.36 | 105 | 1.35 |
| 清水區 | 731 | 632 | 8.46 | 7.32 | 1.15 | 2,430 | 2,459 | -0.34 | 70 | 0.81 |
| 沙鹿區 | 1,049 | 548 | 11.40 | 5.96 | 5.45 | 4,076 | 3,270 | 8.76 | 1,307 | 14.21 |
| 梧棲區 | 576 | 325 | 9.96 | 5.62 | 4.34 | 1,856 | 1,759 | 1.68 | 348 | 6.02 |
| 后里區 | 494 | 427 | 9.08 | 7.85 | 1.23 | 1,436 | 1,353 | 1.53 | 150 | 2.76 |
| 神岡區 | 624 | 424 | 9.52 | 6.47 | 3.05 | 2,174 | 2,317 | -2.18 | 57 | 0.87 |
| 潭子區 | 975 | 616 | 9.04 | 5.71 | 3.33 | 4,423 | 4,024 | 3.70 | 758 | 7.02 |
| 大雅區 | 897 | 512 | 9.46 | 5.40 | 4.06 | 3,610 | 3,280 | 3.48 | 715 | 7.54 |
| 新社區 | 173 | 256 | 6.96 | 10.30 | -3.34 | 583 | 693 | -4.43 | -193 | -7.77 |
| 石岡區 | 98 | 163 | 6.48 | 10.78 | -4.30 | 415 | 458 | -2.84 | -108 | -7.14 |
| 外埔區 | 281 | 239 | 8.75 | 7.44 | 1.31 | 1,154 | 1,045 | 3.39 | 151 | 4.70 |
| 大安區 | 158 | 171 | 8.16 | 8.83 | -0.67 | 540 | 633 | -4.80 | -106 | -5.48 |
| 烏日區 | 638 | 492 | 8.61 | 6.64 | 1.97 | 3,549 | 2,788 | 10.27 | 907 | 12.24 |
| 大肚區 | 520 | 387 | 9.08 | 6.76 | 2.32 | 1,794 | 1,812 | -0.31 | 115 | 2.01 |
| 龍井區 | 743 | 443 | 9.58 | 5.71 | 3.87 | 3,027 | 2,745 | 3.64 | 582 | 7.51 |
| 霧峰區 | 607 | 453 | 9.32 | 6.95 | 2.36 | 2,360 | 2,019 | 5.23 | 495 | 7.60 |
| 太平區 | 1,707 | 1,122 | 9.10 | 5.98 | 3.12 | 9,266 | 7,056 | 11.78 | 2,795 | 14.89 |
| 大里區 | 1,912 | 1,069 | 9.07 | 5.07 | 4.00 | 7,555 | 7,191 | 1.73 | 1,207 | 5.72 |
| 和平區 | 92 | 115 | 8.46 | 10.58 | -2.12 | 602 | 425 | 16.28 | 154 | 14.16 |

資料來源：臺中市政府民政局、臺中市政府主計處。

說明：人口總增加率=自然增加率+社會增加率

表 8. 東勢區近年人口變動狀況

| 單位：人、‰ | | | | | | | | | | |
|--------|--------|------|------|---------|---------|----------|-------|-------|----------|-----------|
| 年別 | 年中人口數 | 出生人數 | 死亡人數 | 粗出生率(‰) | 粗死亡率(‰) | 自然增加率(‰) | 遷入人數 | 遷出人數 | 社會增加率(‰) | 人口總增加率(‰) |
| 民國96年 | 55,025 | 463 | 448 | 8.41 | 8.14 | 0.27 | 1,673 | 2,157 | -8.80 | -8.52 |
| 民國97年 | 54,496 | 455 | 440 | 8.35 | 8.07 | 0.28 | 1,617 | 2,221 | -11.08 | -10.80 |
| 民國98年 | 53,949 | 360 | 415 | 6.67 | 7.69 | -1.02 | 1,555 | 2,005 | -8.34 | -9.36 |
| 民國99年 | 53,478 | 314 | 478 | 5.87 | 8.94 | -3.07 | 1,536 | 1,809 | -5.10 | -8.17 |
| 民國100年 | 53,020 | 353 | 437 | 6.66 | 8.24 | -1.58 | 1,289 | 1,684 | -7.45 | -9.03 |
| 民國101年 | 52,592 | 452 | 437 | 8.59 | 8.31 | 0.29 | 1,357 | 1,749 | -7.45 | -7.17 |
| 民國102年 | 52,178 | 364 | 467 | 6.98 | 8.95 | -1.97 | 1,313 | 1,660 | -6.65 | -8.62 |
| 民國103年 | 51,719 | 352 | 493 | 6.81 | 9.53 | -2.73 | 1,279 | 1,606 | -6.32 | -9.05 |
| 民國104年 | 51,397 | 414 | 515 | 8.06 | 10.02 | -1.97 | 1,386 | 1,462 | -1.48 | -3.44 |
| 民國105年 | 51,130 | 392 | 564 | 7.67 | 11.03 | -3.36 | 1,261 | 1,445 | -3.60 | -6.96 |
| 民國106年 | 50,833 | 359 | 543 | 7.06 | 10.68 | -3.62 | 1,329 | 1,383 | -1.06 | -4.68 |

資料來源：臺中市東勢區戶政事務所。

說明：百分比計算採四捨五入進位，故個別百分比之加總可能與合計百分比有不一致之情形。

表 9. 民國 106 年東勢區各里人口成長狀況

| 單位：人、‰ | | | | |
|--------|----------|----------|-------|-----------|
| 里別 | 106年底人口數 | 105年底人口數 | 人口增減數 | 人口總增加率(‰) |
| 東勢區 | 50,714 | 50,952 | -238 | -4.68 |
| 下城里 | 970 | 987 | -17 | -17.37 |
| 下新里 | 1,906 | 1,906 | - | - |
| 上城里 | 1,126 | 1,144 | -18 | -15.86 |
| 上新里 | 1,179 | 1,189 | -10 | -8.45 |
| 中寧里 | 1,001 | 993 | 8 | 8.02 |
| 中崙里 | 2,196 | 2,238 | -42 | -18.94 |
| 北興里 | 1,615 | 1,566 | 49 | 30.81 |
| 延平里 | 2,675 | 2,707 | -32 | -11.89 |
| 明正里 | 1,583 | 1,599 | -16 | -10.06 |
| 東安里 | 1,266 | 1,284 | -18 | -14.12 |
| 東新里 | 2,217 | 2,211 | 6 | 2.71 |
| 南平里 | 2,247 | 2,268 | -21 | -9.30 |
| 茂興里 | 2,076 | 2,074 | 2 | 0.96 |
| 泰昌里 | 4,161 | 4,167 | -6 | -1.44 |
| 泰興里 | 824 | 827 | -3 | -3.63 |
| 埤頭里 | 751 | 754 | -3 | -3.99 |
| 隆興里 | 1,695 | 1,707 | -12 | -7.05 |
| 新盛里 | 5,912 | 5,943 | -31 | -5.23 |
| 粵寧里 | 2,352 | 2,350 | 2 | 0.85 |
| 福隆里 | 4,319 | 4,284 | 35 | 8.14 |
| 廣興里 | 1,747 | 1,777 | -30 | -17.03 |
| 慶東里 | 2,149 | 2,152 | -3 | -1.40 |
| 慶福里 | 1,468 | 1,526 | -58 | -38.74 |
| 興隆里 | 1,379 | 1,372 | 7 | 5.09 |
| 詒福里 | 1,900 | 1,927 | -27 | -14.11 |

資料來源：臺中市東勢區戶政事務所。

表 10. 民國 106 年東勢區各里人口變動狀況

| 單位:人、‰ | | | | | | | | | | | | |
|--------|--------|------|------|---------|---------|----------|-------|-------|-------------|-------|-----------|-----------|
| 里別 | 年中人口數 | 出生人數 | 死亡人數 | 粗出生率(‰) | 粗死亡率(‰) | 自然增加率(‰) | 遷入人數 | 遷出人數 | 同一區內之住址變更人數 | | 社會總增加率(‰) | 人口總增加率(‰) |
| | | | | | | | | | 遷入人數 | 遷出人數 | | |
| 東勢區 | 50,833 | 359 | 543 | 7.06 | 10.68 | -3.62 | 1,329 | 1,383 | 1,407 | 1,407 | -1.06 | -4.68 |
| 下城里 | 979 | 8 | 17 | 8.18 | 17.37 | -9.20 | 20 | 23 | 26 | 31 | -8.18 | -17.37 |
| 下新里 | 1,906 | 8 | 19 | 4.20 | 9.97 | -5.77 | 49 | 38 | 47 | 47 | 5.77 | - |
| 上城里 | 1,135 | 9 | 22 | 7.93 | 19.38 | -11.45 | 18 | 21 | 39 | 41 | -4.41 | -15.86 |
| 上新里 | 1,184 | 8 | 8 | 6.76 | 6.76 | - | 35 | 52 | 41 | 34 | -8.45 | -8.45 |
| 中寧里 | 997 | 8 | 7 | 8.02 | 7.02 | 1.00 | 40 | 25 | 32 | 40 | 7.02 | 8.02 |
| 中崙里 | 2,217 | 12 | 25 | 5.41 | 11.28 | -5.86 | 39 | 78 | 47 | 37 | -13.08 | -18.94 |
| 北興里 | 1,591 | 9 | 9 | 5.66 | 5.66 | - | 55 | 39 | 75 | 42 | 30.81 | 30.81 |
| 延平里 | 2,691 | 17 | 31 | 6.32 | 11.52 | -5.20 | 72 | 81 | 85 | 94 | -6.69 | -11.89 |
| 明正里 | 1,591 | 17 | 22 | 10.69 | 13.83 | -3.14 | 37 | 38 | 21 | 31 | -6.91 | -10.06 |
| 東安里 | 1,275 | 9 | 14 | 7.06 | 10.98 | -3.92 | 36 | 36 | 40 | 53 | -10.20 | -14.12 |
| 東新里 | 2,214 | 16 | 20 | 7.23 | 9.03 | -1.81 | 42 | 64 | 85 | 53 | 4.52 | 2.71 |
| 南平里 | 2,258 | 12 | 32 | 5.32 | 14.17 | -8.86 | 55 | 59 | 81 | 78 | -0.44 | -9.30 |
| 茂興里 | 2,075 | 18 | 24 | 8.67 | 11.57 | -2.89 | 88 | 74 | 45 | 51 | 3.86 | 0.96 |
| 泰昌里 | 4,164 | 24 | 43 | 5.76 | 10.33 | -4.56 | 142 | 132 | 144 | 141 | 3.12 | -1.44 |
| 泰興里 | 826 | 3 | 12 | 3.63 | 14.54 | -10.90 | 30 | 28 | 11 | 7 | 7.27 | -3.63 |
| 埤頭里 | 753 | 1 | 11 | 1.33 | 14.62 | -13.29 | 20 | 13 | 2 | 2 | 9.30 | -3.99 |
| 隆興里 | 1,701 | 14 | 15 | 8.23 | 8.82 | -0.59 | 53 | 48 | 40 | 56 | -6.47 | -7.05 |
| 新盛里 | 5,928 | 49 | 47 | 8.27 | 7.93 | 0.34 | 148 | 171 | 133 | 143 | -5.57 | -5.23 |
| 粵寧里 | 2,351 | 17 | 10 | 7.23 | 4.25 | 2.98 | 56 | 52 | 77 | 86 | -2.13 | 0.85 |
| 福隆里 | 4,302 | 37 | 28 | 8.60 | 6.51 | 2.09 | 112 | 114 | 128 | 100 | 6.04 | 8.14 |
| 廣興里 | 1,762 | 11 | 21 | 6.24 | 11.92 | -5.68 | 58 | 56 | 57 | 79 | -11.35 | -17.03 |
| 慶東里 | 2,151 | 17 | 37 | 7.91 | 17.21 | -9.30 | 41 | 31 | 43 | 36 | 7.91 | -1.40 |
| 慶福里 | 1,497 | 8 | 25 | 5.34 | 16.70 | -11.36 | 24 | 42 | 8 | 31 | -27.39 | -38.74 |
| 興隆里 | 1,376 | 12 | 10 | 8.72 | 7.27 | 1.45 | 23 | 17 | 35 | 36 | 3.64 | 5.09 |
| 詒福里 | 1,914 | 15 | 34 | 7.84 | 17.77 | -9.93 | 36 | 51 | 65 | 58 | -4.18 | -14.11 |

資料來源：東勢區戶政事務所。

參、人口特性

一、年齡結構(詳表 11、表 12、表 13、表 14)

人口年齡結構可以反應該地區之人口品質、社會活力及整個地區未來發展的趨勢，本節將本區的人口結構區分成幼年人口(0-14 歲)、青壯年人口(15-64 歲)及老年人口(65 歲以上)三個年齡層別來分析說明，並就各項人口指標現況加以探討。

(一) 幼年人口

本區幼年人口(0-14 歲)占總人口比例逐年遞減，民國 106 年底占總人口比例為 11.08%，較民國 105 年底的 11.29%減少 0.21 個百分點，與民國 96 年底的 16.66%相較，則是減少 5.58 個百分點。(如圖 21)

圖 21.東勢區近年底幼年人口占本區人口比例概況

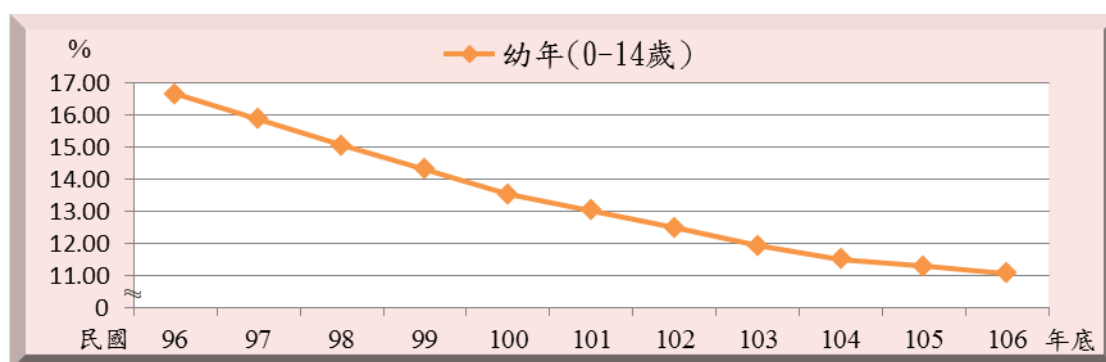

資料來源：東勢區戶政事務所。

就各里幼年人口比例觀察，以廣興里 14.83%最高，東安里 13.74%次之，而以埤頭里 6.79%最低。(如圖 22)

圖 22. 民國 106 年底東勢區各里幼年人口比例

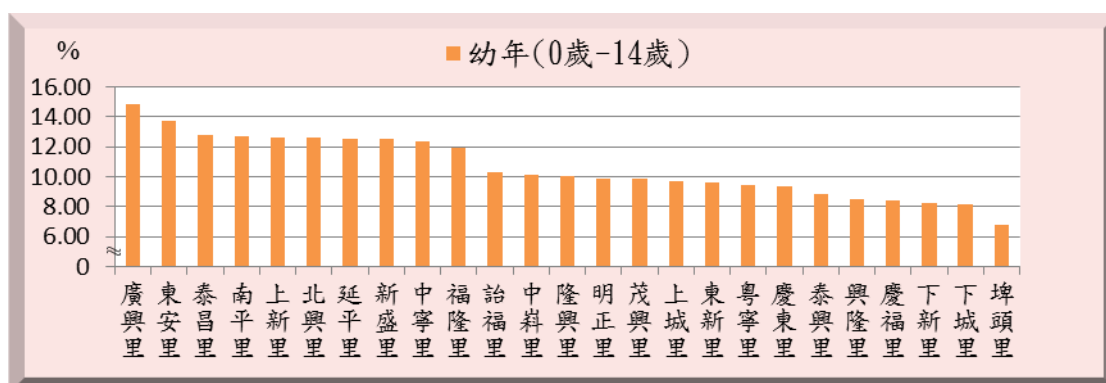

資料來源：東勢區戶政事務所。

(二) 青壯年人口

青壯年(15-64歲)為最適合工作年齡的勞動力人口，本區民國106年底青壯年人口數為35,738人，占總人口的70.47%，較民國96年底的69.52%，增加0.95個百分點，較民國105年底的70.81%，減少0.34個百分點。自民國98年至今，青壯年人口皆在70%以上，顯示本區擁有足夠的勞動力人口能投入生產行列，對於各項建設的推動都有實質上的助益。(如圖23)

圖 23.東勢區近年底青壯年人口占本區人口比例概況

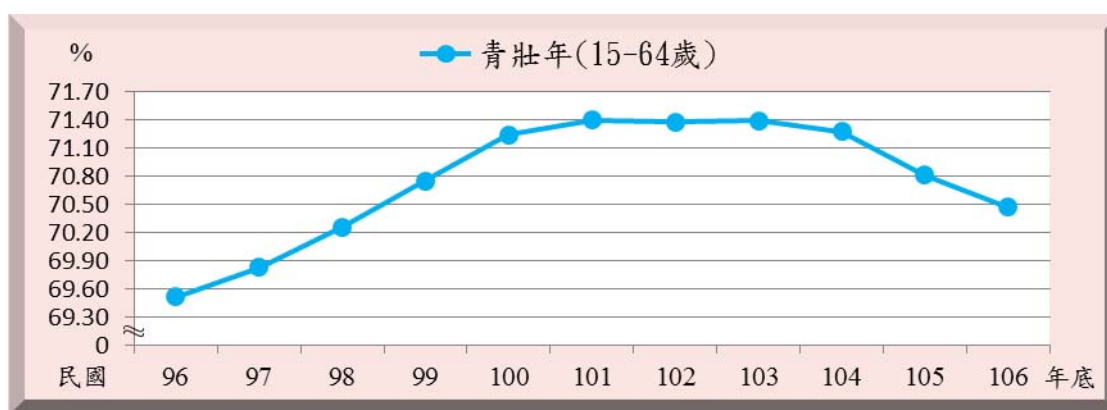

資料來源：東勢區戶政事務所。

由各里的數據來看，以福隆里 74.04%最高，其次為粵寧里 73.04%，而東安里 63.51%最低。(如圖 24)

圖 24.民國 106 年底東勢區各里青壯年人口比例

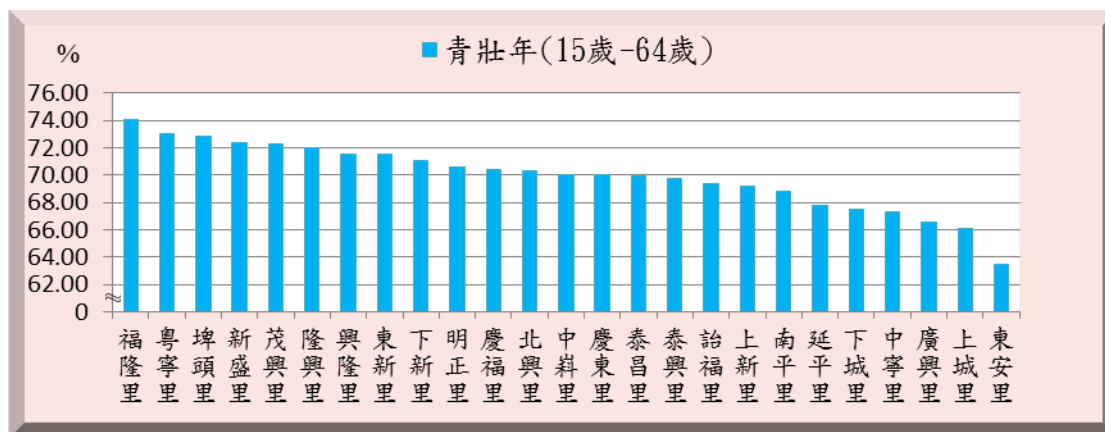

資料來源：東勢區戶政事務所。

(三) 老年人口

老年人口數(65歲以上)有逐年遞增趨勢，民國106年底本區老年人口占總人口比例為18.45%，較民國96年底的13.82%增加4.63個百分點，顯示因生活水準的提高及醫療衛生保健的進步，使區民的平均壽命延長。(如圖25)

圖 25.東勢區近年底老年人口占本區人口比例概況

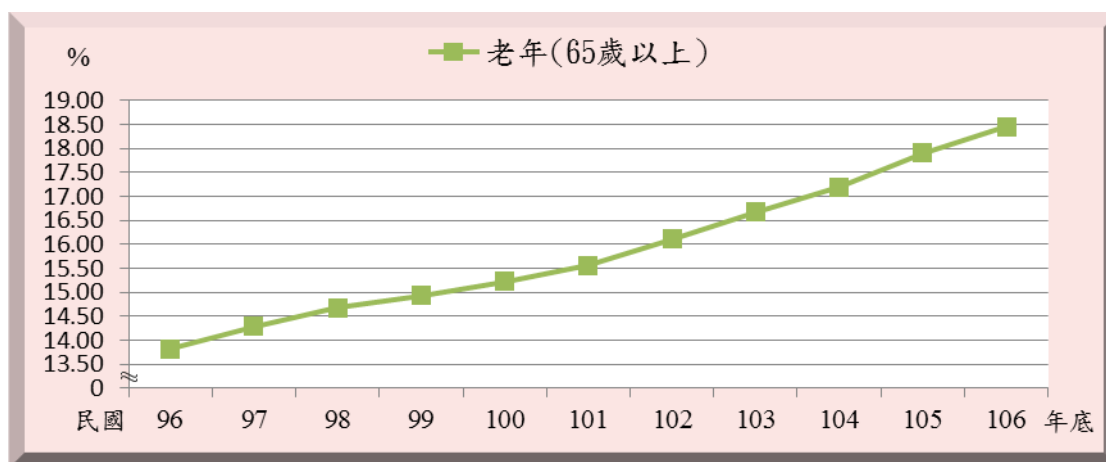

資料來源：東勢區戶政事務所。

就各里觀察，本區老年人口比例最高的是下城里24.33%，其次是上城里24.25%，而以福隆里14.05%最低。(如圖26)

圖 26.民國 106 年底東勢區各里老年人口比例

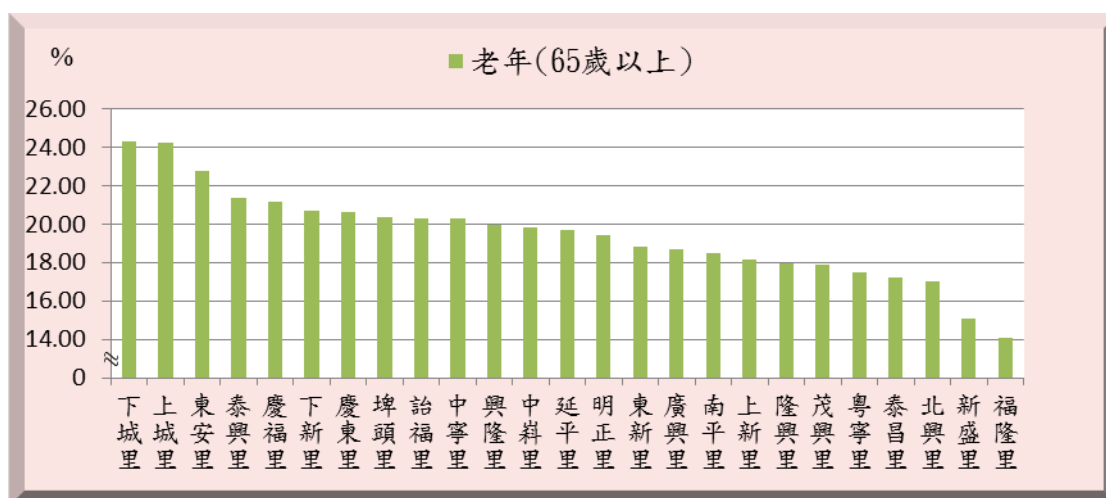

資料來源：東勢區戶政事務所。

（四）依賴人口指數

扶養比是指每百個15-64歲工作年齡人口所需扶養14歲以下及65歲以上老年人口之比，故又稱依賴人口指數。

由於政府長期推動家庭計劃成效良好，加上近年來受經濟不景氣的影響，適婚年齡人口不婚、已婚且適合生育年齡者又有不生及生不起、養不起的觀念，讓本區幼年人口比例持續減少，幼年扶養比從民國96年底的23.97%，逐年遞減至民國106年底的15.72%；而生活水準的提高及醫療衛生保健的進步，使老年人口比例逐漸增加，老年扶養比則從民國96年底的19.88%，增加到民國106年底的26.19%，較臺中市民國106年底的老年扶養比15.57%高10.62個百分點。(如圖27)

由上述二項指標數值來看，幼年扶養比下降，而老年扶養比則是上升，致使本區整體扶養比大致上逐漸下降。雖民國106年底本區扶養比較民國105年底略增，就整體結構而言，未來無法投入生產的老年人口將會逐年增加，而能夠投入生產的幼年人口持續減少，人口老化所造成的衝擊將成為本區未來發展的一大隱憂。

圖 27.東勢區近年底各階層扶養比概況

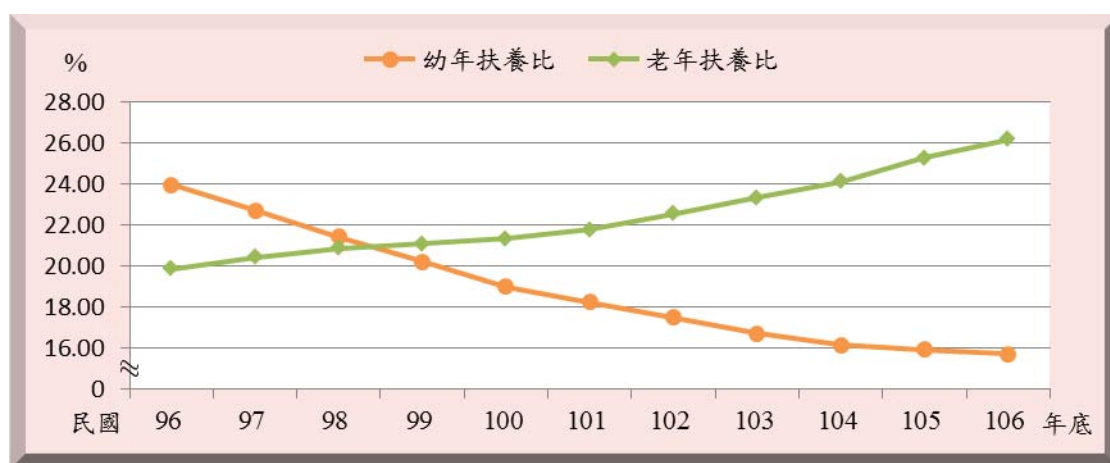

資料來源：東勢區戶政事務所。

(五) 老化指數

老化指數係衡量人口老化程度的指標，本區民國96年底老化指數為82.92%，至民國106年底已增為166.62%，表示在民國96年底時，平均每100個幼年人口未來需負擔約82個老年人口，但到了民國106年底時，每100個幼年人口則需負擔約166個老年人口，負擔增加了一倍。(如圖28)

若從各里的數據分析，可發現各里間的老化指數差異甚大，本區老化指數最低的里為福隆里118.09%、次低為新盛里120.54%，今年本區各里老化指數皆超過100%，意謂平均每100個幼年人口未來需負擔超過100個老年人口，埤頭里甚至達到300.00%，可見人口老化問題日漸嚴重。(如圖29)

圖 28.東勢區近年底扶養比及老化指數概況

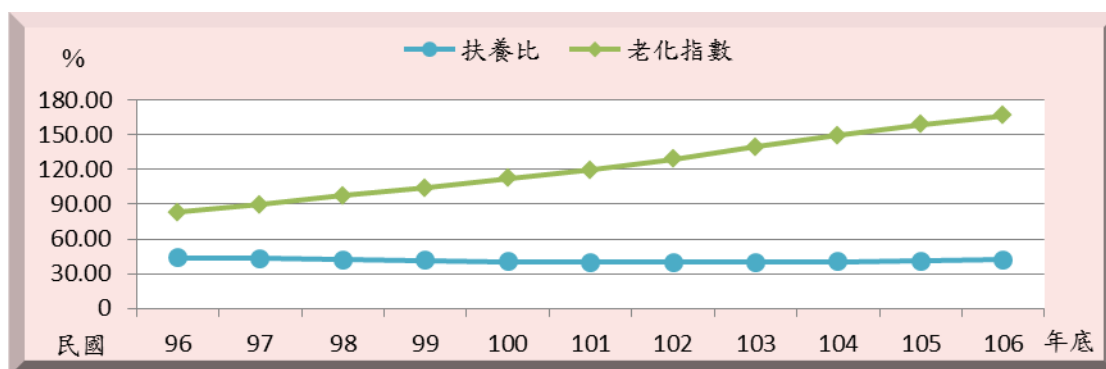

資料來源：東勢區戶政事務所。

圖 29.民國 106 年底東勢區各里老化指數概況

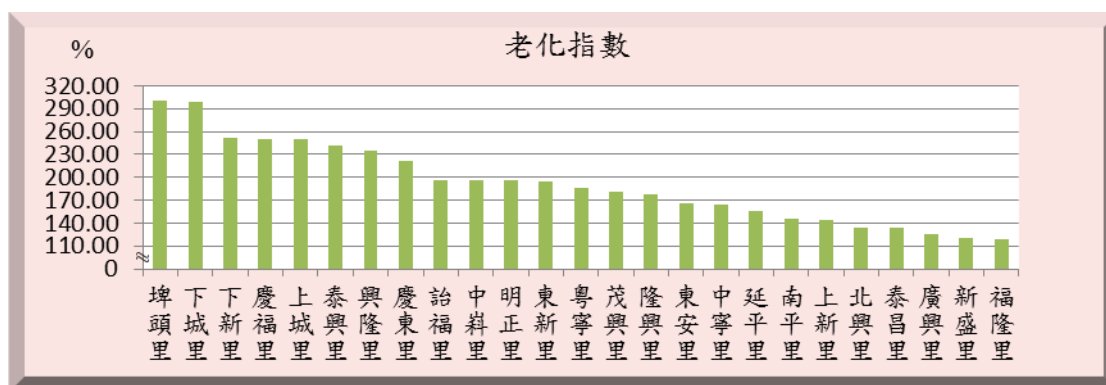

資料來源：東勢區戶政事務所。

表 11. 臺中市各行政區依賴人口及老化指數

| 中華民國106年底 | | | | | | | | |
|-----------|-----------|-----------------|-------------------|-----------------|---------------|-----------------|-----------------|----------------|
| 行政區別 | 總人口(人) | 幼年人口 (0-14歲) | 青壯年人口 (15-64歲) | 老年人口 (65歲以上) | 依賴人口指數 | | | 老化指數 (人/百人) |
| | | | | | 扶養比 (人/百人) | 幼年扶養 比(人/百人) | 老年扶養 比(人/百人) | |
| 臺中市 | 2,787,070 | 407,467 | 2,059,022 | 320,581 | 35.36 | 19.79 | 15.57 | 78.68 |
| 中區 | 18,450 | 3,218 | 12,060 | 3,172 | 52.99 | 26.68 | 26.30 | 98.57 |
| 東區 | 75,811 | 9,474 | 55,852 | 10,485 | 35.74 | 16.96 | 18.77 | 110.67 |
| 南區 | 125,067 | 17,879 | 93,883 | 13,305 | 33.22 | 19.04 | 14.17 | 74.42 |
| 西區 | 115,627 | 16,788 | 82,562 | 16,277 | 40.05 | 20.33 | 19.71 | 96.96 |
| 北區 | 147,653 | 18,463 | 108,549 | 20,641 | 36.02 | 17.01 | 19.02 | 111.80 |
| 西屯區 | 227,043 | 36,330 | 169,098 | 21,615 | 34.27 | 21.48 | 12.78 | 59.50 |
| 南屯區 | 168,760 | 28,140 | 125,891 | 14,729 | 34.05 | 22.35 | 11.70 | 52.34 |
| 北屯區 | 274,819 | 40,510 | 205,321 | 28,988 | 33.85 | 19.73 | 14.12 | 71.56 |
| 豐原區 | 166,879 | 24,611 | 120,881 | 21,387 | 38.05 | 20.36 | 17.69 | 86.90 |
| 東勢區 | 50,714 | 5,617 | 35,738 | 9,359 | 41.90 | 15.72 | 26.19 | 166.62 |
| 大甲區 | 77,761 | 11,910 | 55,874 | 9,977 | 39.17 | 21.32 | 17.86 | 83.77 |
| 清水區 | 86,420 | 12,115 | 62,513 | 11,792 | 38.24 | 19.38 | 18.86 | 97.33 |
| 沙鹿區 | 92,645 | 16,052 | 67,009 | 9,584 | 38.26 | 23.95 | 14.30 | 59.71 |
| 梧棲區 | 57,993 | 9,045 | 42,748 | 6,200 | 35.66 | 21.16 | 14.50 | 68.55 |
| 后里區 | 54,482 | 7,791 | 39,305 | 7,386 | 38.61 | 19.82 | 18.79 | 94.80 |
| 神岡區 | 65,553 | 8,902 | 48,739 | 7,912 | 34.50 | 18.26 | 16.23 | 88.88 |
| 潭子區 | 108,288 | 15,464 | 81,945 | 10,879 | 32.15 | 18.87 | 13.28 | 70.35 |
| 大雅區 | 95,203 | 14,831 | 71,820 | 8,552 | 32.56 | 20.65 | 11.91 | 57.66 |
| 新社區 | 24,754 | 2,964 | 17,286 | 4,504 | 43.20 | 17.15 | 26.06 | 151.96 |
| 石岡區 | 15,066 | 1,635 | 10,876 | 2,555 | 38.53 | 15.03 | 23.49 | 156.27 |
| 外埔區 | 32,185 | 4,046 | 23,956 | 4,183 | 34.35 | 16.89 | 17.46 | 103.39 |
| 大安區 | 19,303 | 2,082 | 14,084 | 3,137 | 37.06 | 14.78 | 22.27 | 150.67 |
| 烏日區 | 74,554 | 10,893 | 55,170 | 8,491 | 35.14 | 19.74 | 15.39 | 77.95 |
| 大肚區 | 57,322 | 7,917 | 42,322 | 7,083 | 35.44 | 18.71 | 16.74 | 89.47 |
| 龍井區 | 77,818 | 11,696 | 58,047 | 8,075 | 34.06 | 20.15 | 13.91 | 69.04 |
| 霧峰區 | 65,393 | 8,230 | 48,241 | 8,922 | 35.55 | 17.06 | 18.49 | 108.41 |
| 太平區 | 189,066 | 26,724 | 142,771 | 19,571 | 32.43 | 18.72 | 13.71 | 73.23 |
| 大里區 | 211,492 | 32,857 | 158,571 | 20,064 | 33.37 | 20.72 | 12.65 | 61.06 |
| 和平區 | 10,949 | 1,283 | 7,910 | 1,756 | 38.42 | 16.22 | 22.20 | 136.87 |

資料來源：臺中市政府民政局、臺中市政府主計處。

說明：1.扶養比： $\left[(0\sim14\text{歲人口}+65\text{歲以上人口}) / (15\sim64\text{歲人口}) \right] \times 100$ 。

2.幼年扶養比： $(0\sim14\text{歲人口} / 15\sim64\text{歲人口}) \times 100$ 。

3.老年扶養比： $(65\text{歲以上人口} / 15\sim64\text{歲人口}) \times 100$ 。

4.老化指數： $(65\text{歲以上人口} / 0\sim14\text{歲人口}) \times 100$ 。

5.因四捨五入致細項加總與總計不合。

表 12. 東勢區近年底依賴人口及老化指數

| 單位：人、% | | | | | | | | |
|---------|------------|-----------------|-------------------|-----------------|---------------|-----------------|-----------------|----------------|
| 年底別 | 總人口 (人) | 幼年人口 (0-14歲) | 青壯年人口 (15-64歲) | 老年人口 (65歲以上) | 依賴人口指數 | | | 老化指數 (人/百人) |
| | | | | | 扶養比 (人/百人) | 幼年扶養比 (人/百人) | 老年扶養比 (人/百人) | |
| 民國96年底 | 54,790 | 9,130 | 38,089 | 7,571 | 43.85 | 23.97 | 19.88 | 82.92 |
| 民國97年底 | 54,201 | 8,608 | 37,850 | 7,743 | 43.20 | 22.74 | 20.46 | 89.95 |
| 民國98年底 | 53,696 | 8,090 | 37,725 | 7,881 | 42.34 | 21.44 | 20.89 | 97.42 |
| 民國99年底 | 53,259 | 7,623 | 37,681 | 7,955 | 41.34 | 20.23 | 21.11 | 104.36 |
| 民國100年底 | 52,780 | 7,143 | 37,602 | 8,035 | 40.36 | 19.00 | 21.37 | 112.49 |
| 民國101年底 | 52,403 | 6,829 | 37,417 | 8,157 | 40.05 | 18.25 | 21.80 | 119.45 |
| 民國102年底 | 51,953 | 6,496 | 37,085 | 8,372 | 40.09 | 17.52 | 22.58 | 128.88 |
| 民國103年底 | 51,485 | 6,144 | 36,756 | 8,585 | 40.07 | 16.72 | 23.36 | 139.73 |
| 民國104年底 | 51,308 | 5,913 | 36,569 | 8,826 | 40.30 | 16.17 | 24.14 | 149.26 |
| 民國105年底 | 50,952 | 5,751 | 36,079 | 9,122 | 41.22 | 15.94 | 25.28 | 158.62 |
| 民國106年底 | 50,714 | 5,617 | 35,738 | 9,359 | 41.90 | 15.72 | 26.19 | 166.62 |

資料來源：臺中市東勢區戶政事務所。

說明：因四捨五入致細項加總與總計不合。

表 13. 東勢區近年底人口年齡結構

| 單位：人、% | | | | | | | |
|---------|--------|-----------|-------|-------------|-------|-----------|-------|
| 年底別 | 總人口 | 幼年(0-14歲) | | 青壯年(15-64歲) | | 老年(65歲以上) | |
| | | 人 | % | 人 | % | 人 | % |
| 民國96年底 | 54,790 | 9,130 | 16.66 | 38,089 | 69.52 | 7,571 | 13.82 |
| 民國97年底 | 54,201 | 8,608 | 15.88 | 37,850 | 69.83 | 7,743 | 14.29 |
| 民國98年底 | 53,696 | 8,090 | 15.07 | 37,725 | 70.26 | 7,881 | 14.68 |
| 民國99年底 | 53,259 | 7,623 | 14.31 | 37,681 | 70.75 | 7,955 | 14.94 |
| 民國100年底 | 52,780 | 7,143 | 13.53 | 37,602 | 71.24 | 8,035 | 15.22 |
| 民國101年底 | 52,403 | 6,829 | 13.03 | 37,417 | 71.40 | 8,157 | 15.57 |
| 民國102年底 | 51,953 | 6,496 | 12.50 | 37,085 | 71.38 | 8,372 | 16.11 |
| 民國103年底 | 51,485 | 6,144 | 11.93 | 36,756 | 71.39 | 8,585 | 16.67 |
| 民國104年底 | 51,308 | 5,913 | 11.52 | 36,569 | 71.27 | 8,826 | 17.20 |
| 民國105年底 | 50,952 | 5,751 | 11.29 | 36,079 | 70.81 | 9,122 | 17.90 |
| 民國106年底 | 50,714 | 5,617 | 11.08 | 35,738 | 70.47 | 9,359 | 18.45 |

資料來源：臺中市東勢區戶政事務所。

說明：因四捨五入致細項加總與總計不合。

表 14. 民國 106 年底東勢區各里人口年齡結構

| 單位：人、% | | | | | | | | |
|--------|-------|-----------|-------|-------------|-------|-----------|-------|-----------|
| 里別 | 總人口 | 幼年(0-14歲) | | 青壯年(15-64歲) | | 老年(65歲以上) | | 老化指數 % |
| | | 人 | % | 人 | % | 人 | % | |
| 下城里 | 970 | 79 | 8.14 | 655 | 67.53 | 236 | 24.33 | 298.73 |
| 下新里 | 1,906 | 157 | 8.24 | 1,355 | 71.09 | 394 | 20.67 | 250.96 |
| 上城里 | 1,126 | 109 | 9.68 | 744 | 66.07 | 273 | 24.25 | 250.46 |
| 上新里 | 1,179 | 149 | 12.64 | 816 | 69.21 | 214 | 18.15 | 143.62 |
| 中寧里 | 1,001 | 124 | 12.39 | 674 | 67.33 | 203 | 20.28 | 163.71 |
| 中崙里 | 2,196 | 222 | 10.11 | 1,538 | 70.04 | 436 | 19.85 | 196.40 |
| 北興里 | 1,615 | 204 | 12.63 | 1,136 | 70.34 | 275 | 17.03 | 134.80 |
| 延平里 | 2,675 | 336 | 12.56 | 1,813 | 67.78 | 526 | 19.66 | 156.55 |
| 明正里 | 1,583 | 157 | 9.92 | 1,118 | 70.63 | 308 | 19.46 | 196.18 |
| 東安里 | 1,266 | 174 | 13.74 | 804 | 63.51 | 288 | 22.75 | 165.52 |
| 東新里 | 2,217 | 214 | 9.65 | 1,586 | 71.54 | 417 | 18.81 | 194.86 |
| 南平里 | 2,247 | 286 | 12.73 | 1,546 | 68.80 | 415 | 18.47 | 145.10 |
| 茂興里 | 2,076 | 205 | 9.87 | 1,500 | 72.25 | 371 | 17.87 | 180.98 |
| 泰昌里 | 4,161 | 533 | 12.81 | 2,911 | 69.96 | 717 | 17.23 | 134.52 |
| 泰興里 | 824 | 73 | 8.86 | 575 | 69.78 | 176 | 21.36 | 241.10 |
| 埤頭里 | 751 | 51 | 6.79 | 547 | 72.84 | 153 | 20.37 | 300.00 |
| 隆興里 | 1,695 | 171 | 10.09 | 1,220 | 71.98 | 304 | 17.94 | 177.78 |
| 新盛里 | 5,912 | 740 | 12.52 | 4,280 | 72.40 | 892 | 15.09 | 120.54 |
| 粵寧里 | 2,352 | 222 | 9.44 | 1,718 | 73.04 | 412 | 17.52 | 185.59 |
| 福隆里 | 4,319 | 514 | 11.90 | 3,198 | 74.04 | 607 | 14.05 | 118.09 |
| 廣興里 | 1,747 | 259 | 14.83 | 1,162 | 66.51 | 326 | 18.66 | 125.87 |
| 慶東里 | 2,149 | 201 | 9.35 | 1,504 | 69.99 | 444 | 20.66 | 220.90 |
| 慶福里 | 1,468 | 124 | 8.45 | 1,033 | 70.37 | 311 | 21.19 | 250.81 |
| 興隆里 | 1,379 | 117 | 8.48 | 987 | 71.57 | 275 | 19.94 | 235.04 |
| 詒福里 | 1,900 | 196 | 10.32 | 1,318 | 69.37 | 386 | 20.32 | 196.94 |

資料來源：臺中市東勢區戶政事務所。

說明：因四捨五入致細項加總與總計不合。

二、教育程度

(一) 依教育程度(詳表 15)

民國 106 年底本區 15 歲以上人口為 45,097 人，具有博士教育程度者計 108 人占 15 歲以上人口 0.24%，碩士教育程度者 1,647 人占 3.65%，大學教育程度者 8,976 人占 19.90%，專科教育程度者(不含 5 專前 3 年) 4,511 人占 10.00%，高中(職)程度者 15,673 人占 34.75%，國(初)中程度者 6,627 人占 14.69%，小學程度者 6,933 人占 15.37%，自修 54 人占 0.12%，與不識字者 568 人占 1.26%。(如圖 30)

由上述資料可以明顯發現，本區民國 106 年底具有專科以上高等教育程度人口占 15 歲以上人口的比例為 33.79%，較民國 96 年底的 24.87%，提高 8.92 個百分點。若再以高中(職)教育程度以上來觀察，民國 106 年底占 15 歲以上人口比例為 68.54%，較民國 96 年底的 59.82%，提高 8.72 個百分點，可見居民學識提昇中。

圖 30.民國 106 年底東勢區教育程度概況

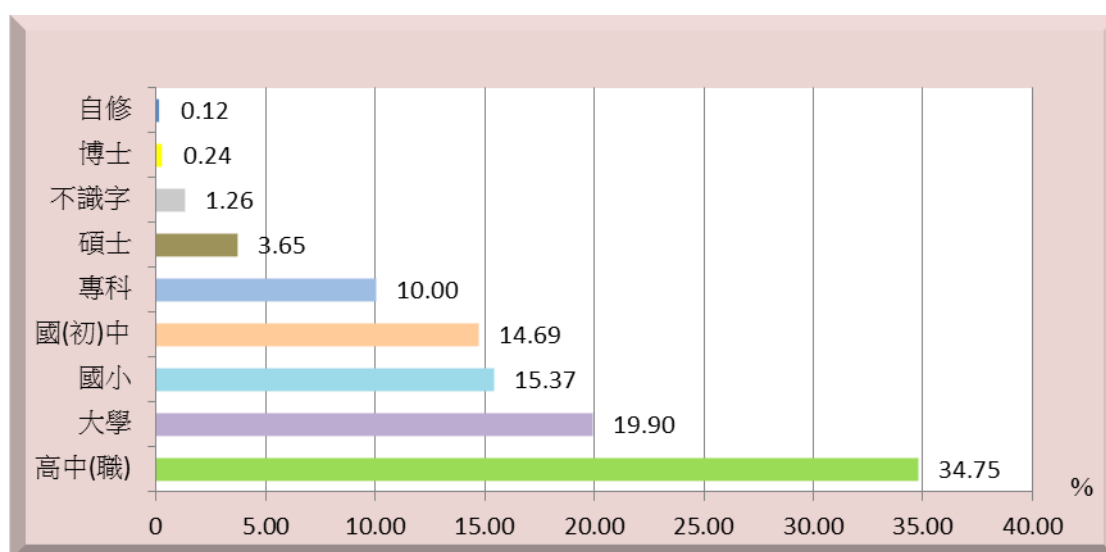

資料來源：東勢區戶政事務所。

備註：百分比計算採四捨五入進位，故個別百分比之加總可能與合計百分比有不一致之情形。

(二) 依年齡別教育程度(詳表 16)

超過五成以上具有專科以上的教育程度共有三個年齡組，分別為 20-24 歲(占該年齡組 74.88%)、25-29 歲(占該年齡組 74.43%)及 30-34 歲(占該年齡組 64.20%)，顯示近十年來由於高等教育的開放，讓更多的居民能受更深的教育，對於人力素質的提昇有相當的效益。(如圖 31)

另外在 60 歲以上的各個年齡組，都是以小學教育程度人數所占的比例最高，至於 60 歲以下的各個年齡組，教育程度則大多是在國(初)中以上，顯示政府在民國 57 年開始推動的九年國民教育，讓年齡與教育程度之間有一個明顯的分野。(如圖 32)

圖 31.民國 106 年底東勢區專科以上教育程度占該年齡組人口比例

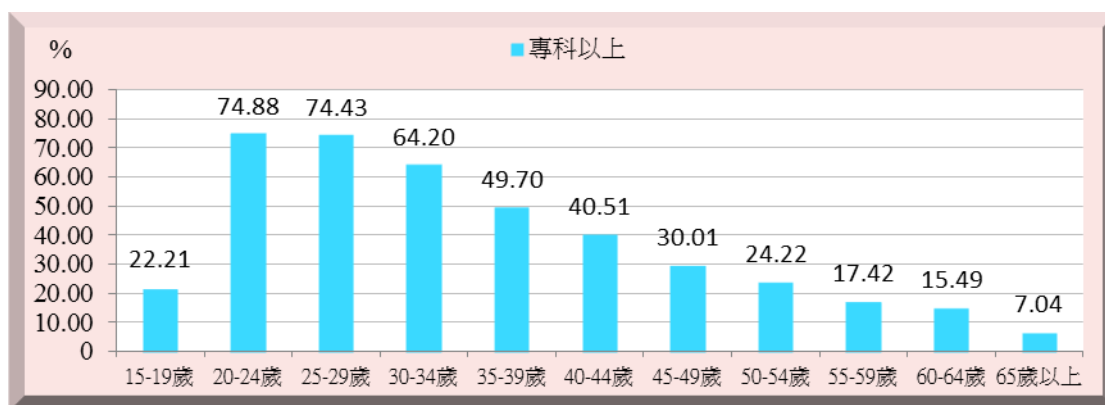

資料來源：東勢區戶政事務所。

圖 32.民國 106 年底東勢區小學教育程度占該年齡組人口比例



資料來源：東勢區戶政事務所。

表 15. 東勢區近年底滿 15 歲人口教育程度

| 單位:人、% | | | | | | | | | | | | | | | | | | |
|---------|--------|-------|------|-------|-------|-------|-------|--------|-------|--------|-------|-------|-------|-------|-------|-------|------|-------|
| 年底別 | 總計 | 研究所 | | 大學 | | 專科 | | 高中(職) | | 國(初)中 | | 小學 | | 自修 | | 不識字者 | | 識字率 |
| | | 人 | % | 人 | % | 人 | % | 人 | % | 人 | % | 人 | % | 人 | % | 人 | % | |
| 民國96年底 | 45,660 | 882 | 1.93 | 5,545 | 12.14 | 4,930 | 10.80 | 15,956 | 34.95 | 7,635 | 14.93 | 9,439 | 20.67 | 95 | 0.21 | 1,178 | 2.58 | 97.42 |
| 民國97年底 | 45,593 | 932 | 2.04 | 5,937 | 13.02 | 4,801 | 10.53 | 15,976 | 35.04 | 7,528 | 14.75 | 9,197 | 20.17 | 95 | 0.21 | 1,127 | 2.47 | 97.53 |
| 民國98年底 | 45,606 | 1,017 | 2.23 | 6,292 | 13.80 | 4,667 | 10.23 | 16,033 | 35.16 | 7,465 | 14.36 | 8,980 | 19.69 | 88 | 0.19 | 1,064 | 2.33 | 97.67 |
| 民國99年底 | 46,351 | 1,818 | 3.92 | 6,778 | 14.62 | 4,646 | 10.02 | 15,914 | 34.33 | 7,372 | 13.92 | 8,751 | 18.88 | 84 | 0.18 | 988 | 2.13 | 97.87 |
| 民國100年底 | 45,637 | 1,103 | 2.42 | 6,910 | 15.14 | 4,562 | 10.00 | 15,794 | 34.61 | 7,773 | 13.61 | 8,505 | 18.64 | 77 | 0.17 | 913 | 2.00 | 98.00 |
| 民國101年底 | 45,574 | 1,354 | 2.97 | 7,478 | 16.41 | 4,559 | 10.00 | 15,666 | 34.37 | 7,347 | 13.61 | 8,239 | 18.08 | 72 | 0.16 | 859 | 1.88 | 98.12 |
| 民國102年底 | 45,457 | 1,457 | 3.21 | 7,810 | 17.18 | 4,554 | 10.02 | 15,610 | 34.34 | 7,154 | 15.74 | 7,994 | 17.59 | 71 | 0.16 | 807 | 1.78 | 98.22 |
| 民國103年底 | 45,341 | 1,549 | 3.42 | 8,168 | 18.01 | 4,542 | 10.02 | 15,573 | 34.35 | 6,954 | 15.34 | 7,751 | 17.09 | 63 | 0.14 | 741 | 1.63 | 98.37 |
| 民國104年底 | 45,395 | 1,616 | 3.56 | 8,467 | 18.65 | 4,558 | 10.04 | 15,673 | 34.52 | 6,853 | 15.10 | 7,482 | 16.48 | 62 | 0.14 | 684 | 1.51 | 98.49 |
| 民國105年底 | 45,201 | 1,699 | 3.76 | 8,730 | 19.31 | 4,525 | 10.01 | 15,658 | 34.64 | 6,705 | 14.83 | 7,194 | 15.92 | 60 | 0.13 | 630 | 1.40 | 98.60 |
| 年底別 | 總計 | 博士 | | 碩士 | | 大學 | | 專科 | | 高中(職) | | 國(初)中 | | 小學 | | 自修 | | 識字率 |
| | | 人 | % | 人 | % | 人 | % | 人 | % | 人 | % | 人 | % | 人 | % | 人 | % | |
| 民國106年底 | 45,097 | 108 | 0.24 | 1,647 | 3.65 | 8,976 | 19.90 | 4,511 | 10.00 | 15,673 | 34.75 | 6,627 | 14.69 | 6,933 | 15.37 | 54 | 0.12 | 98.74 |

資料來源：臺中市東勢區戶政事務所。
備註：1. 專科不含5專前3年。2. 百分比計算採四捨五入進位，故個別百分比之加總可能與合計百分比有不一致之情形。

表 16. 民國 106 年底東勢區各年齡組教育程度比例

| 單位:人、% | | | | | | | | | | | | | | | | | | |
|--------|--------|-----|------|-------|-------|-------|-------|-------|-------|--------|-------|-------|-------|-------|-------|----|------|------|
| 年齡別 | 總計 | 博士 | | 碩士 | | 大學 | | 專科 | | 高中(職) | | 國(初)中 | | 小學 | | 自修 | | 不識字者 |
| | | 人 | % | 人 | % | 人 | % | 人 | % | 人 | % | 人 | % | 人 | % | 人 | % | |
| 總計 | 45,097 | 108 | 0.24 | 1,647 | 3.65 | 8,976 | 19.90 | 4,511 | 10.00 | 15,673 | 34.75 | 6,627 | 14.69 | 6,933 | 15.37 | 54 | 0.12 | 568 |
| 15-19歲 | 2,940 | — | — | — | — | 607 | 20.65 | 46 | 1.56 | 2,051 | 69.76 | 143 | 4.86 | 92 | 3.13 | — | — | 1 |
| 20-24歲 | 3,456 | 1 | 0.03 | 140 | 4.05 | 2,224 | 64.35 | 223 | 6.45 | 844 | 24.42 | 24 | 0.69 | — | — | — | — | — |
| 25-29歲 | 3,317 | 11 | 0.33 | 362 | 10.91 | 1,883 | 56.77 | 213 | 6.42 | 770 | 23.21 | 71 | 2.14 | 7 | 0.21 | — | — | — |
| 30-34歲 | 3,617 | 25 | 0.69 | 343 | 9.48 | 1,516 | 41.91 | 438 | 12.11 | 1,093 | 30.22 | 179 | 4.95 | 23 | 0.64 | — | — | — |
| 35-39歲 | 3,819 | 23 | 0.60 | 255 | 6.68 | 918 | 24.04 | 702 | 18.38 | 1,499 | 39.25 | 367 | 9.61 | 53 | 1.39 | 1 | 0.03 | 1 |
| 40-44歲 | 3,318 | 16 | 0.48 | 175 | 5.27 | 456 | 13.74 | 697 | 21.01 | 1,479 | 44.58 | 424 | 12.78 | 69 | 2.08 | — | — | 2 |
| 45-49歲 | 3,625 | 10 | 0.28 | 161 | 4.44 | 312 | 8.61 | 605 | 16.69 | 1,881 | 51.89 | 620 | 17.10 | 32 | 0.88 | 1 | 0.03 | 3 |
| 50-54歲 | 3,873 | 5 | 0.13 | 106 | 2.74 | 281 | 7.26 | 546 | 14.10 | 1,818 | 46.94 | 1,049 | 27.08 | 61 | 1.58 | 2 | 0.05 | 5 |
| 55-59歲 | 4,094 | 10 | 0.24 | 40 | 0.98 | 252 | 6.16 | 411 | 10.04 | 1,769 | 43.21 | 1,403 | 34.27 | 201 | 4.91 | 1 | 0.02 | 7 |
| 60-64歲 | 3,679 | 5 | 0.14 | 26 | 0.71 | 216 | 5.87 | 323 | 8.78 | 1,223 | 33.24 | 939 | 25.52 | 937 | 25.47 | 1 | 0.03 | 9 |
| 65歲以上 | 9,359 | 2 | 0.02 | 39 | 0.42 | 311 | 3.32 | 307 | 3.28 | 1,246 | 13.31 | 1,408 | 15.04 | 5,458 | 58.32 | 48 | 0.51 | 540 |

資料來源：臺中市東勢區戶政事務所。
備註：百分比計算採四捨五入進位，故個別百分比之加總可能與合計百分比有不一致之情形。

三、婚姻概況(詳表 17、表 18、表 19、表 20)

本區民國 106 年底人口中，未婚者有 20,387 人，占本區總人口數的 40.20%，已婚有配偶者 23,107 人，占 45.56%，離婚者有 3,296 人，占 6.50%，喪偶者有 3,924 人，占 7.74%。(如圖 33)

由於社會觀念的開放，大眾對於婚姻的看法與以往有著較大的不同，社會對於婚姻能以較正面的觀念去看待，就離婚人口占本區人口的比例觀察，民國 96 年底為 4.38%，到民國 106 年底時已增加為 6.50%。(如圖 34)

圖 33.民國 106 年底東勢區人口婚姻概況

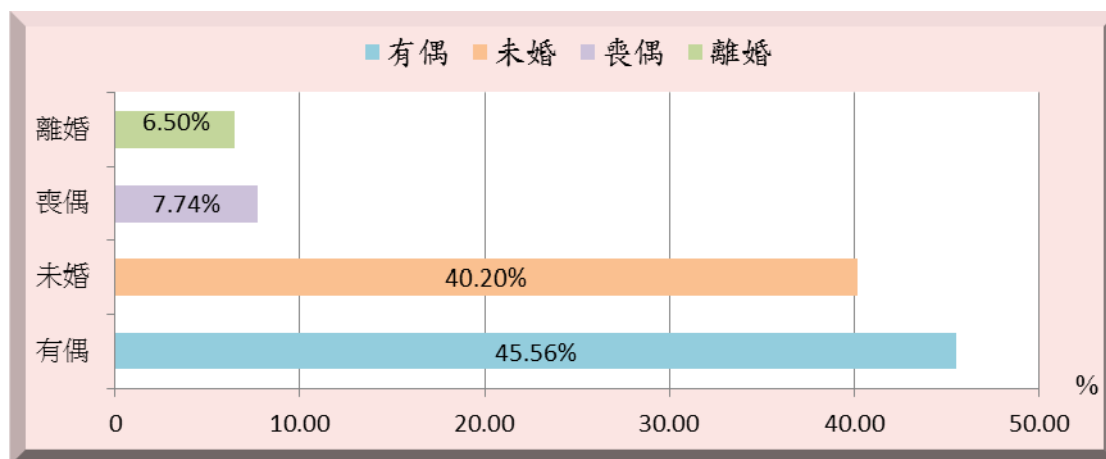

資料來源：東勢區戶政事務所。

圖 34.東勢區近年底離婚人口比例



資料來源：東勢區戶政事務所。

再就婚姻概況與年齡交叉分析，由於社會的變遷，現在晚婚的人口則是有日益增多趨勢，民國 106 年底本區未婚人口當中，30-34 歲年齡組未婚人口占該年齡組的 53.75%，35-39 歲年齡組未婚人口占該年齡組的 36.27%，顯示本區居民有晚婚的現象。(如圖 35)

圖 35.民國 106 年底東勢區現住人口之婚姻概況—按年齡別

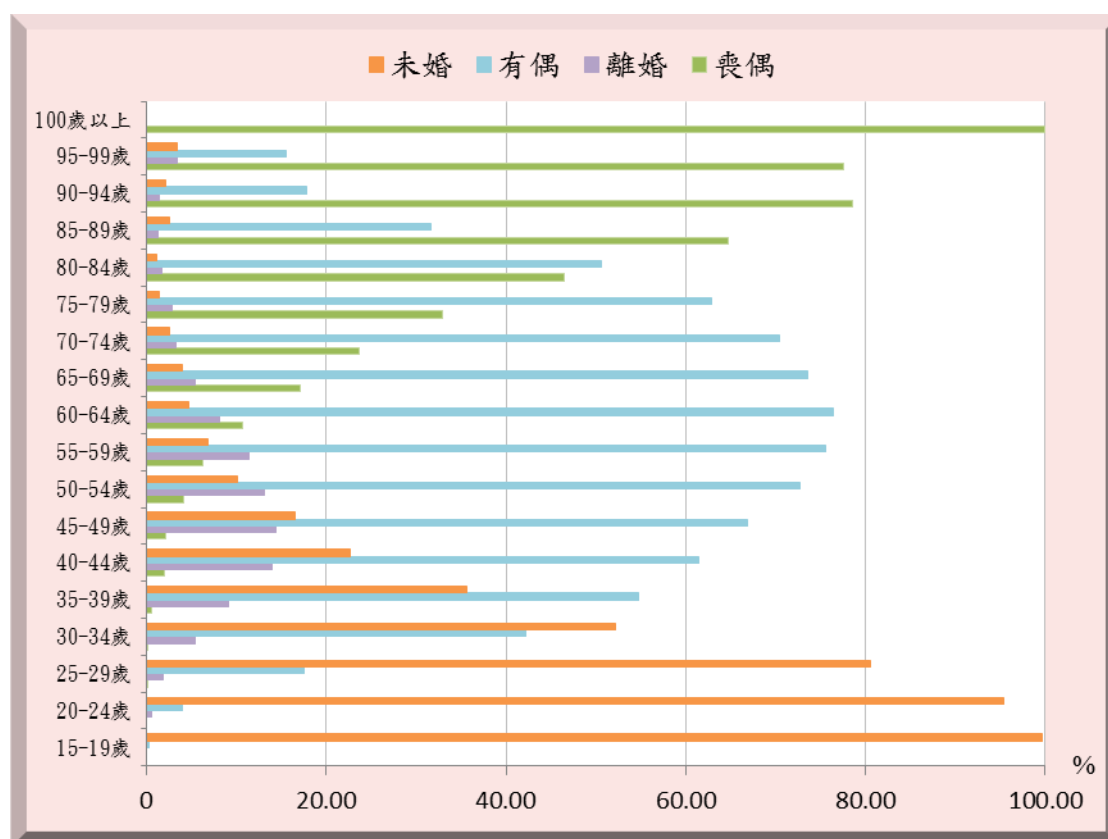

資料來源：東勢區戶政事務所。

探討婚姻概況的統計指標尚有結婚率及離婚率：結(離)婚率是指在特定期間之結(離)婚對數與該特定期間的期中人數的比率。

臺中市各區民國 106 年婚姻概況，結婚率以霧峰區的 7.02‰最高，石岡區的 4.96‰最低，而本區為臺中市 29 區中的第 18 位。

臺中市各區民國 106 年婚姻概況，離婚率以和平區的 3.13‰最高，大安區的 1.50‰最低，而本區為臺中市 29 區中的第 26 位。(如圖 36)

圖 36. 民國 106 年臺中市各區之婚姻概況

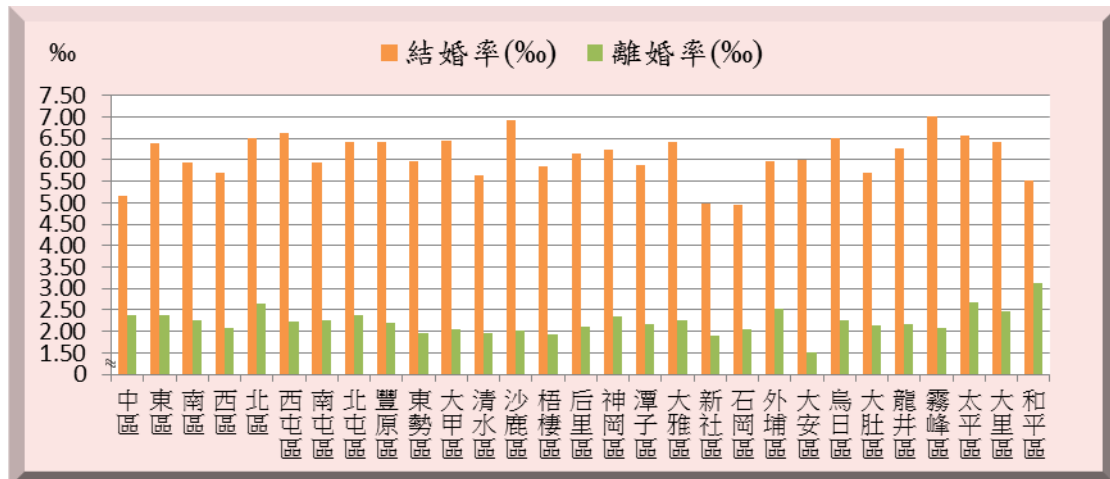

資料來源：東勢區戶政事務所。

本區結婚率民國 96 年為 5.12‰，民國 106 年結婚率為 5.96‰，增加了 0.84 個千分點。離婚率則從民國 96 年的 2.34‰，到民國 106 年的 1.95‰，減少了 0.39 個千分點。(如圖 37)

圖 37. 東勢區近年之婚姻概況

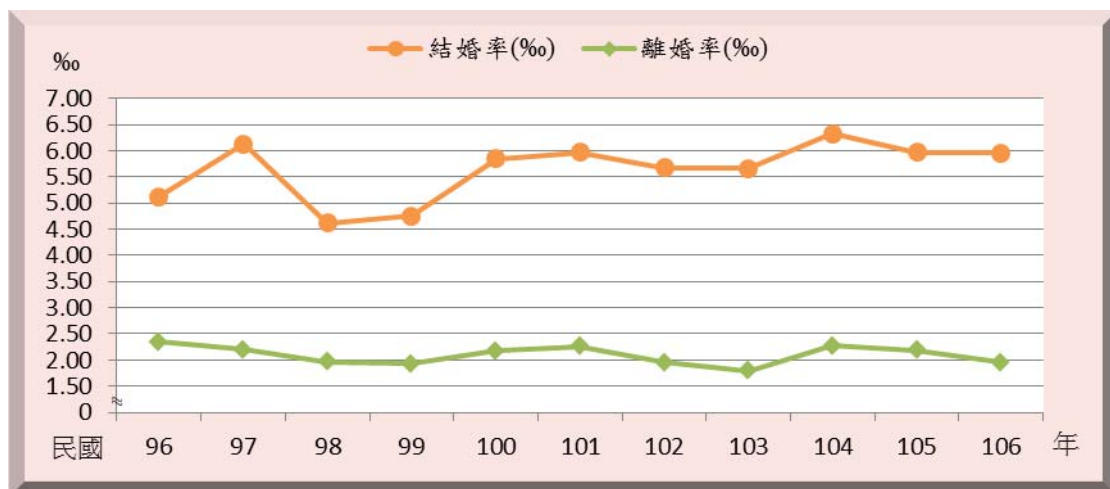

資料來源：東勢區戶政事務所。

表 17. 東勢區近年底人口之婚姻概況

| 年底別 | 總計 | 單位:人、% | | | | | | | |
|---------|--------|--------|-------|--------|-------|-------|------|-------|------|
| | | 未婚 | | 有偶 | | 離婚 | | 喪偶 | |
| | | 人 | % | 人 | % | 人 | % | 人 | % |
| 民國96年底 | 54,790 | 23,848 | 43.53 | 25,044 | 45.71 | 2,399 | 4.38 | 3,499 | 6.39 |
| 民國97年底 | 54,201 | 23,315 | 43.02 | 24,856 | 45.86 | 2,496 | 4.61 | 3,534 | 6.52 |
| 民國98年底 | 53,696 | 22,914 | 42.67 | 24,556 | 45.73 | 2,599 | 4.84 | 3,627 | 6.75 |
| 民國99年底 | 53,259 | 22,562 | 42.36 | 24,331 | 45.68 | 2,716 | 5.10 | 3,650 | 6.85 |
| 民國100年底 | 52,780 | 22,118 | 41.91 | 24,177 | 45.81 | 2,795 | 5.30 | 3,690 | 6.99 |
| 民國101年底 | 52,403 | 21,821 | 41.64 | 23,911 | 45.63 | 2,926 | 5.58 | 3,745 | 7.15 |
| 民國102年底 | 51,953 | 21,439 | 41.27 | 23,721 | 45.66 | 2,994 | 5.76 | 3,799 | 7.31 |
| 民國103年底 | 51,485 | 21,063 | 40.91 | 23,534 | 45.71 | 3,019 | 5.86 | 3,869 | 7.51 |
| 民國104年底 | 51,308 | 20,862 | 40.66 | 23,415 | 45.63 | 3,118 | 6.08 | 3,913 | 7.63 |
| 民國105年底 | 50,952 | 20,569 | 40.37 | 23,245 | 45.62 | 3,207 | 6.29 | 3,931 | 7.72 |
| 民國106年底 | 50,714 | 20,387 | 40.20 | 23,107 | 45.56 | 3,296 | 6.50 | 3,924 | 7.74 |

資料來源：臺中市東勢區戶政事務所。

說明：因四捨五入致細項加總與總計不合。

表 18. 民國 106 年底東勢區人口之婚姻概況

| 年底別 | 總計 | 單位:人、% | | | | | | | |
|--------|--------|--------|--------|--------|-------|-------|-------|-------|-------|
| | | 未婚 | | 有偶 | | 離婚 | | 喪偶 | |
| | | 人 | % | 人 | % | 人 | % | 人 | % |
| 總計 | 50,714 | 20,387 | 40.20 | 23,107 | 45.56 | 3,296 | 6.50 | 3,924 | 7.74 |
| 未滿15歲 | 5,617 | 5,617 | 100.00 | — | — | — | — | — | — |
| 15-19歲 | 2,940 | 2,929 | 99.63 | 10 | 0.34 | 1 | 0.03 | — | — |
| 20-24歲 | 3,456 | 3,275 | 94.76 | 162 | 4.69 | 19 | 0.55 | — | — |
| 25-29歲 | 3,317 | 2,674 | 80.62 | 581 | 17.52 | 62 | 1.87 | — | — |
| 30-34歲 | 3,617 | 1,944 | 53.75 | 1,474 | 40.75 | 194 | 5.36 | 5 | 0.14 |
| 35-39歲 | 3,819 | 1,385 | 36.27 | 2,056 | 53.84 | 357 | 9.35 | 21 | 0.55 |
| 40-44歲 | 3,318 | 778 | 23.45 | 2,062 | 62.15 | 424 | 12.78 | 54 | 1.63 |
| 45-49歲 | 3,625 | 636 | 17.54 | 2,366 | 65.27 | 542 | 14.95 | 81 | 2.23 |
| 50-54歲 | 3,873 | 432 | 11.15 | 2,746 | 70.90 | 542 | 13.99 | 153 | 3.95 |
| 55-59歲 | 4,094 | 300 | 7.33 | 3,071 | 75.01 | 483 | 11.80 | 240 | 5.86 |
| 60-64歲 | 3,679 | 170 | 4.62 | 2,786 | 75.73 | 336 | 9.13 | 387 | 10.52 |
| 65-69歲 | 3,079 | 124 | 4.03 | 2,274 | 73.86 | 173 | 5.62 | 508 | 16.50 |
| 70-74歲 | 1,967 | 56 | 2.85 | 1,384 | 70.36 | 67 | 3.41 | 460 | 23.39 |
| 75-79歲 | 1,867 | 28 | 1.50 | 1,147 | 61.44 | 55 | 2.95 | 637 | 34.12 |
| 80-84歲 | 1,298 | 16 | 1.23 | 664 | 51.16 | 26 | 2.00 | 592 | 45.61 |
| 85-89歲 | 778 | 12 | 1.54 | 246 | 31.62 | 8 | 1.03 | 512 | 65.81 |
| 90-94歲 | 310 | 10 | 3.23 | 71 | 22.90 | 4 | 1.29 | 225 | 72.58 |
| 95-99歲 | 53 | 1 | 1.89 | 7 | 13.21 | 2 | 3.77 | 43 | 81.13 |
| 100歲以上 | 7 | — | — | — | — | 1 | 14.29 | 6 | 85.71 |

資料來源：臺中市東勢區戶政事務所。

說明：因四捨五入致細項加總與總計不合。

表 19. 臺中市現住人口之結婚率與離婚率

| 中華民國 106 年 | | | | | |
|------------|-----------|--------|----------|-------|----------|
| 單位：人、對、‰ | | | | | |
| 行政區別 | 年中人口數 | 結 婚 | | 離 婚 | |
| | | 對數(對) | 結 婚 率(‰) | 對數(對) | 離 婚 率(‰) |
| 臺中市 | 2,777,155 | 17,405 | 6.27 | 6,309 | 2.27 |
| 中區 | 18,579 | 96 | 5.17 | 44 | 2.37 |
| 東區 | 75,604 | 483 | 6.39 | 179 | 2.37 |
| 南區 | 124,285 | 738 | 5.94 | 281 | 2.26 |
| 西區 | 115,687 | 661 | 5.71 | 240 | 2.07 |
| 北區 | 147,619 | 960 | 6.50 | 391 | 2.65 |
| 西屯區 | 225,822 | 1,495 | 6.62 | 501 | 2.22 |
| 南屯區 | 167,723 | 994 | 5.93 | 378 | 2.25 |
| 北屯區 | 272,683 | 1,746 | 6.40 | 648 | 2.38 |
| 豐原區 | 166,829 | 1,072 | 6.43 | 366 | 2.19 |
| 東勢區 | 50,833 | 303 | 5.96 | 99 | 1.95 |
| 大甲區 | 77,709 | 500 | 6.43 | 160 | 2.06 |
| 清水區 | 86,385 | 488 | 5.65 | 170 | 1.97 |
| 沙鹿區 | 91,992 | 636 | 6.91 | 185 | 2.01 |
| 梧棲區 | 57,819 | 339 | 5.86 | 112 | 1.94 |
| 后里區 | 54,407 | 335 | 6.16 | 115 | 2.11 |
| 神岡區 | 65,525 | 408 | 6.23 | 154 | 2.35 |
| 潭子區 | 107,909 | 636 | 5.89 | 233 | 2.16 |
| 大雅區 | 94,846 | 608 | 6.41 | 213 | 2.25 |
| 新社區 | 24,851 | 124 | 4.99 | 47 | 1.89 |
| 石岡區 | 15,120 | 75 | 4.96 | 31 | 2.05 |
| 外埔區 | 32,110 | 192 | 5.98 | 81 | 2.52 |
| 大安區 | 19,356 | 116 | 5.99 | 29 | 1.50 |
| 烏日區 | 74,101 | 483 | 6.52 | 168 | 2.27 |
| 大肚區 | 57,265 | 326 | 5.69 | 122 | 2.13 |
| 龍井區 | 77,527 | 485 | 6.26 | 169 | 2.18 |
| 霧峰區 | 65,146 | 457 | 7.02 | 135 | 2.07 |
| 太平區 | 187,669 | 1,233 | 6.57 | 503 | 2.68 |
| 大里區 | 210,889 | 1,356 | 6.43 | 521 | 2.47 |
| 和平區 | 10,872 | 60 | 5.52 | 34 | 3.13 |

資料來源：臺中市東勢區戶政事務所。

註：1. 結婚率 = (結婚對數 ÷ 年中人口數) × 1,000。

2. 離婚率 = (離婚對數 ÷ 年中人口數) × 1,000。

表 20. 東勢區近年現住人口之結婚率與離婚率

| 年別 | 單位:人、對、‰ | | | |
|--------|----------|----------|-------|----------|
| | 結 婚 | | 離 婚 | |
| | 對數(對) | 結 婚 率(‰) | 對數(對) | 離 婚 率(‰) |
| 民國96年 | 282 | 5.12 | 129 | 2.34 |
| 民國97年 | 334 | 6.13 | 120 | 2.20 |
| 民國98年 | 249 | 4.62 | 106 | 1.96 |
| 民國99年 | 254 | 4.75 | 103 | 1.93 |
| 民國100年 | 310 | 5.85 | 115 | 2.17 |
| 民國101年 | 314 | 5.97 | 119 | 2.26 |
| 民國102年 | 296 | 5.67 | 102 | 1.95 |
| 民國103年 | 293 | 5.67 | 93 | 1.80 |
| 民國104年 | 325 | 6.32 | 117 | 2.28 |
| 民國105年 | 305 | 5.97 | 112 | 2.19 |
| 民國106年 | 303 | 5.96 | 99 | 1.95 |

資料來源：臺中市東勢區戶政事務所。

註：1. 結婚率 = (結婚對數 ÷ 年中人口數) × 1,000。

2. 離婚率 = (離婚對數 ÷ 年中人口數) × 1,000。

四、原住民人口(詳表 21)

本區民國 106 年底現住原住民人口數為 687 人，占本區總人口之 1.35%，較民國 105 年底之 650 人，增加 37 人或增加 5.69%；民國 106 年底現住原住民人口中男性有 290 人，女性有 397 人，歷年均以女性所占比例較高；而平地原住民有 124 人，山地原住民有 563 人。(如圖 38)

本區民國 106 年底現住原住民戶數為 218 戶，占本區總戶數之 1.25%，較民國 105 年底之 219 戶，減少 1 戶或減少 0.46%；其中平地原住民有 45 戶，山地原住民有 173 戶。

圖 38. 東勢區近年底原住民人口

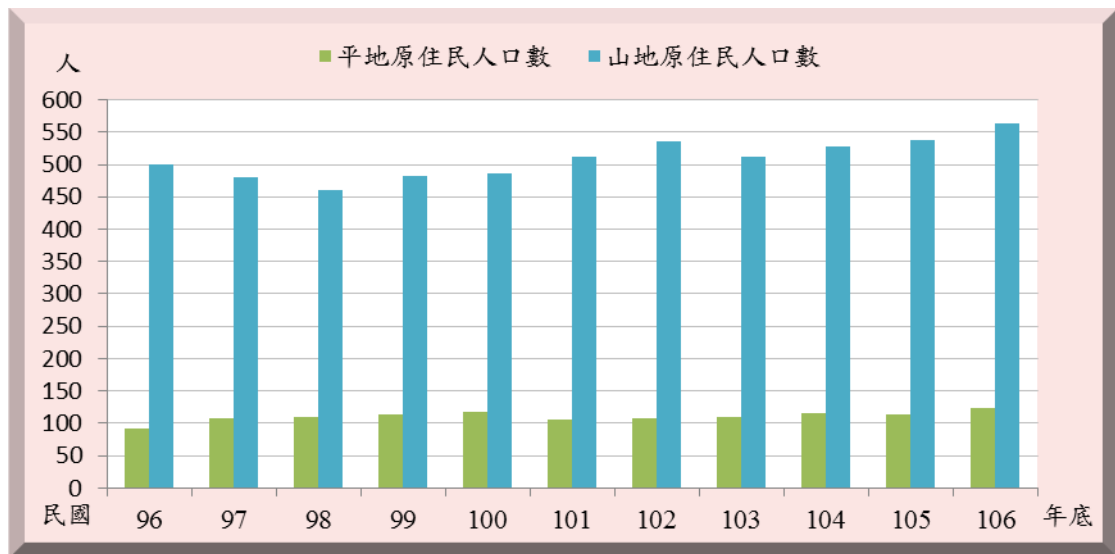

資料來源：東勢區戶政事務所。

表 21. 東勢區近年底原住民概況

| 單位：戶、人 | | | | | | | | | | | | |
|---------|-----|--------|-----|-----|-----------|-----|----|----|-------|-----|-----|-----|
| 年底別 | 總計 | | | | 原住民人口數(人) | | | | | | | |
| | 戶數 | 原住民人口數 | | | 平地原住民 | | | | 山地原住民 | | | |
| | | 合計 | 男 | 女 | 戶數 | 小計 | 男 | 女 | 戶數 | 小計 | 男 | 女 |
| 民國96年底 | 160 | 591 | 253 | 338 | 18 | 91 | 33 | 58 | 142 | 500 | 220 | 280 |
| 民國97年底 | 164 | 588 | 250 | 338 | 23 | 107 | 41 | 66 | 141 | 481 | 209 | 272 |
| 民國98年底 | 158 | 571 | 242 | 329 | 24 | 110 | 44 | 66 | 134 | 461 | 198 | 263 |
| 民國99年底 | 166 | 597 | 257 | 340 | 27 | 114 | 43 | 71 | 139 | 483 | 214 | 269 |
| 民國100年底 | 174 | 605 | 259 | 346 | 31 | 118 | 46 | 72 | 143 | 487 | 213 | 274 |
| 民國101年底 | 183 | 617 | 266 | 351 | 31 | 106 | 38 | 68 | 152 | 511 | 228 | 283 |
| 民國102年底 | 179 | 642 | 273 | 369 | 29 | 107 | 37 | 70 | 150 | 535 | 236 | 299 |
| 民國103年底 | 198 | 621 | 268 | 353 | 39 | 110 | 39 | 71 | 159 | 511 | 229 | 282 |
| 民國104年底 | 214 | 643 | 270 | 373 | 39 | 116 | 41 | 75 | 175 | 527 | 229 | 298 |
| 民國105年底 | 219 | 650 | 267 | 383 | 40 | 113 | 41 | 72 | 179 | 537 | 226 | 311 |
| 民國106年底 | 218 | 687 | 290 | 397 | 45 | 124 | 47 | 77 | 173 | 563 | 243 | 320 |

資料來源：臺中市東勢區戶政事務所。

肆、結論

本區近幾年出生人數減少、死亡人數增加，且遷出人數多於遷入人數，使人口總數呈現緩緩下降的趨勢。自然增加率、社會增加率均為負成長，本區民國 106 年人口總增加率 -4.68%，居全市第 25 位。

根據人口統計結果，本區有以下幾個現象：

一、人口結構：青壯年人口比例下降，人口高齡化現象日趨嚴重

(一)扶養比逐漸下降

所謂「扶養比」是指依賴人口對有工作能力人口的比率而言，亦即幼年人口及老年人口對青壯年人口的比率，意指百位青壯年人口負擔扶養小孩及老人的比例，本區民國 96 年底扶養比為 43.85%，民國 106 年底扶養比為 41.90%，近 2 年有下降的趨勢。

(二)幼年人口比例日趨減少

近年來幼年人口比率下降，民國 106 年幼年人口占總人口 11.08%，較民國 96 年 16.66%減少 5.58 個百分點，相較民國 105 年 11.29%減少 0.21 個百分點，按此趨勢推估，未來國小新生入學人數很有可能逐漸遞減，屆時教育體系運作將受影響，因此宜及早規劃因應。

(三)老年人口比例及老化指數逐年提高

本區老年人口比例在民國 106 年底為 18.45%，已超過聯合國定義之高齡社會的標準(百分之十四)。朝向「超高齡社會」邁進。隨著邁入「高齡社會」，老年人口增多，醫療、安養照護等問題，應即時重視因應。

再就老年扶養比來看，老年扶養比逐年提高，民國 96 年底老年扶養比僅為 19.88%，至民國 106 年底老年扶養比已高達 26.19%；民國 96 年底老化指數為 82.92%，到民國 106 年底老化指數已增加為 166.62%，為全市之冠，因此加強推動各項老人福利、提供便利醫療服務，使其有完善健康生活，以減輕未來扶養人口之負擔。

少子化及人口老化的現象，對社會與經濟會帶來極大衝擊。制定適當的勞動政策，並強化人力資本的投資，提高人力運用效率及競爭力，以因應人口結構變遷下所帶來的挑戰，是政府當前重要的政策課題。

二、人力素質：教育程度提高，受高等教育人口比例逐年增加

人力的質與量是經濟發展的重要因素之一，本區民眾教育程度日漸提高，受高等教育人口占 15 歲以上人口比例正逐年增加，民國 106 年底受大專以上教育人口占 15 歲以上人口已達 33.79%，足見在教育普及多元化教育政策推展下，讓更多的區民能受更深的教育，對於人力素質的提昇有相當之效益。

三、婚姻概況：晚婚、不婚之隱憂存在

30-34 歲年齡組未婚人口占該年齡組的 53.75%，超過五成，顯示本區居民有晚婚的現象。國人不婚、晚婚之現象愈來愈普遍，因此應鼓勵國人早日成家，持續推動青年安心成家專案，期望提高國人結婚及生育意願。

因此持續加強經濟發展、增加就業機會，廣建公共設施，改善居住空間及解決環保問題等更日益重要，為維持質與量的並進，公共建設的開發更應通盤考量，以利本區未來的發展。

伍、參考資料

- 一、 臺中市政府主計處網站
- 二、 臺中市政府民政局網站
- 三、 行政院內政部戶政司全球資訊網站
- 四、 臺中市東勢區戶政事務所

臺中市東勢區人口統計分析

中華民國 106 年

編 印 者：臺中市東勢區公所會計室

地 址：臺中市東勢區北興里豐勢路 518 號

電 話：04-25872106

出版日期：中華民國 107 年 06 月

本刊同時登載於臺中市東勢區公所網站，

網址為 <http://www.dongshi.taichung.gov.tw/>

